Prospettive elettorali in Piemonte e Liguria (pag. 3)

ultima edizione

Anno 102 - Numero 114

sabato 6 domenica 7 giugno 1970

STAMPA SERA

Lire 70 (arretrati L. 140) - (Sped. in abb. post. Gr. 1/70) - Abbonamenti Italia (c.c.p. 3/1380): anno L. 14.000, sem. 7350, trim. 4850 - Estero: anno L. 29.000, sem. 14.850, trim. 7600 - Amministrazione e Redazione 10126 Torino, via Marenco 32 - Centralino telef. uni. 44.60 - Telex 21.121 - Estero: Austria sc. 5; Francia n. fr. 0,90; Libia pias. 60; Tunisia fra. 0,70 - (succursali Esso-Europea Pubblicità S.p.A. - 10126 Torino, via Marenco 32, tel. 650.065 10100 Torino, via Roma 80, tel. 538.065 - 20123 Milano, via Cerva 35, tel. 780.121 - 00186 Roma, via Po 12, tel. 854.819 - 16121 Genova, via E. De Amicis 2, tel. 595.532 - Pubblicità commerciale L. 300 il mm (Ediz. serale-ord. 750 il mm) - Posizioni date rigore numero 30 % - Economici L. 250 il mm (Ediz. antim. 350 il mm) - Notizieri Aziende L. 250 il mm (Ediz. antim. 900 il mm) - Finanziari, Legali L. 500 il mm (Ediz. antim. 1100 il mm) - Necrologi L. 300 per parola (Ediz. antim. 700, grassetti il doppio) - Sabi L. mm (Ediz. antim. 1900 - Economici: vedi rubriche

Tifo a mezzanotte: gli azzurri non devono perdere

ED ORA SOTTO CON L'URUGUAY

Silenzio nelle piazze, domani 35 milioni alle urne

Un test per il governo le elezioni regionali

Appena conosciuti i risultati, le forze politiche misureranno il consenso popolare alle loro posizioni - Tenuti centomila comizi

nostro servizio

Roma, sabato sera.

Silenzio sulle piazze dopo l'ultima alluvione di comizi. Ora la parola è ai 36.874.957 elettori (pari al 98,5 per cento dei cittadini italiani aventi diritto al voto) che domani e dopodomani si recano alle urne per i parlamenti delle 15 Regioni a statuto normale e per i consigli comunali e provinciali. Il loro giudizio sarà noto la sera di lunedì, quando il ministero dell'Interno comunicherà l'esito delle elezioni regionali.

Questi dati riguarderanno il voto di circa 30 milioni e 500 mila elettori (come si sa nelle cinque Regioni a statuto speciale, e cioè la Val d'Aosta, il Trentino Alto-Adige, il Friuli-Venezia Giulia, la Sicilia e la Sardegna si vota soltanto, e non in tutti i centri, per le comunali e le provinciali) Essi rappresentano l'85 per cento dei voti del 7 e dell'8 giugno e permetteranno ai partiti di avere un giudizio sull'orientamento politico dell'elettorato del 7 giugno.

Dai dati delle regionali si valuteranno i successi e le sconfitte delle varie forze politiche. E dall'analisi di queste cifre deriverà il processo che porterà alla conferma dell'attuale formazione governativa, oppure a una crisi. Gli altri dati, quelli delle comunali e delle provinciali, saranno noti tra martedì e mercoledì.

In attesa di poter fare un bilancio sui risultati, si può fare un bilancio sulla campagna elettorale. I comizi, si calcola, sono stati non meno di 100 mila. I *leaders*, nelle ultime due settimane, ne hanno tenuti anche tre-quattro al giorno. Il solo Ferri, segretario del psu, ha pronunciato cinquanta discorsi. Il presidente del Consiglio, Rumor, nell'ultima giornata della campagna elettorale, quella di ieri, ha parlato in sei località.

Molto impegnati sono stati anche Forlani, La Malfa, Mancini, De Martino, Malagodi. Lo stesso Longo, che pure non è in buone condizioni di salute, è stato il protagonista di una decina di manifestazioni; e più spesso ha parlato il suo vice, Berlinguer.

Attivissimi, infine, sono stati il segretario del Senato Fanfani, il vice segretario del psu Cariglia, il presidente dello stesso partito, Tanassi, il ministro Preti.

L'esponente politico che più ha dosato la sua partecipazione alla campagna elettorale è stato Nenni. Ha tenuto tre comizi e ha partecipato alla manifestazione televisiva organizzata dal suo partito, il psi. L'età di Nenni (78 anni) e più ancora la posizione di relativo disimpegno da lui scelta dopo l'uscita dal partito dei socialdemocratici hanno contribuito a renderne rare, anche se sempre interessanti, le sue «uscite» elettorali.

Vediamo ora, in sintesi, le caratteristiche politiche con cui i principali partiti si presentano al giudizio dell'elettorato.

La democrazia cristiana (simbolo scudo crociato, con la scritta «Libertas») specie nella ultima settimana si è presentata come il partito che meglio garantisce il Pae-

Mario Pinzauti

(Continua in 15ª pagina)

Formazione rebus per Valcareggi

Oltre a Domenghini, incerti anche Boninsegna e Cera - Per l'ala destra, Valcareggi deve scegliere tra Furino e Rivera - Il polemico calciatore milanista dichiara: «Giocherò in quel ruolo solo se obbligato con la minaccia di farmi rientrare in patria»

dal nostro inviato

CITTA' DEL MESSICO, sabato sera.

Mancano poche ore all'incontro Italia-Uruguay e non si conosce ancora la formazione degli azzurri. Valcareggi è alle prese con molti problemi che interessano il campo tecnico e quello sanitario. Ieri la situazione era piuttosto complessa, e neppure stamane si intravede una schiarita.

Per poter meglio curare gli indisposti (e sono almeno tre, a quanto si dice) è stato variato il programma del viaggio a Puebla. Di un primo tempo la partenza era stata fissata per ieri, poi è stata spostata a stamane con la scusa «ufficiale» di controllare meglio le condizioni dei malati.

Si tratta di guai veri o si tratta invece di una scusa per preistituire? Niccolai, è ormai chiaro, non potrà giocare. Lo stopper azzurro è a completo riposo per una grave distorsione alla caviglia destra. Il prof. Vecchietti ha detto: «Fra pochi giorni potremo esaminare meglio il male ed esprimere una prognosi attendibile». Occorrerà una settimana intera prima che Niccolai possa giocare. Pertanto è prevedibile che rimanga assente anche contro Israele, giovedì prossimo.

La sua sostituzione non desta preoccupazioni. Rosato ha giocato benissimo contro la Svezia e potrà controllare con eguale risultato il centravanti uruguayano. Come riserva di Rosato per ogni evenienza c'è Puia, che solamente qualche settimana fa era considerato il primo dei tre stoppers disponibili.

Il problema più serio riguarda Domenghini, che ha accusato un notevole rialzo febbrile dopo il match con la Svezia, malamente seguito da disturbi di natura intestinale, non ancora completamente scomparsi. Domenghini sta meglio, ma è un rischio mandare in campo un giocatore in non perfette condizioni fisiche, per un incontro che si prevede tirato e difficile.

Anche Boninsegna e Cera hanno lamentato in stessa indisposizione di Domenghini. Il pieno ricupero di questi tre atleti desta preoccupazioni. Per Cera e Boninsegna ogni pericolo di forfait sembra scongiurato; per Domenghini restano i dubbi, tanto che ci si chiede: chi potrebbe sostituirlo?

Negli allenamenti sin qui svolti il «vice-Domenghini» è stato sempre Furino, che non darà il suo potente «tiro» a rete, ma eguale dinamismo e forse un pizzico di grinta in più.

C'è chi vorrebbe che possa giocare Rivera, ma il milanista ha già detto chiaramente che non vorrebbe schierarsi ala destra. E' una vecchia storia che si ripete ogni volta che se ne presenta l'occasione. Proprio ieri Rivera ha ripetuto la sua opposizione al ruolo: «Non intendo giocare come ala destra, a meno che mi si obblighi con la minaccia dall'allontanamento dalla comitiva azzurra. Non credo di aver bisogno di ritirare in squadra... dalla finestra, in un ruolo non mio. Sono mezz'ala ed è mezz'ala che voglio giocare».

A questo punto l'interrogativo rimane: chi potrebbe sostituire Domenghini? Rivera, assai più classico ma meno lavoratore, oppure Furino? E' difficile scoprire le intenzioni di Valcareggi, il quale ha rinviato il varo della formazione azzurra a poco prima dell'inizio dei match.

Domenghini, autore del gol decisivo contro la Svezia, è affaticato. Se non fosse in grado di scendere in campo, la potrebbe sostituire il giovane Furino (Telefoto)

In tv alle 23,55

La televisione trasmetterà questa sera in telecronaca diretta sul programma nazionale (ore 23,55) la partita Italia-Uruguay.

Le trasmissioni domenicali prevedono anche una sintesi degli altri incontri di questa sera (ore 12, II canale) e la diretta di Brasile-Inghilterra (ore 19,55, Nazionale).

I servizi degli inviati al Messico alle pagine 11 e 13.

Washington smentisce l'affondamento di una nave al largo della Corea del Nord

TOKIO, sabato sera.

La Corea del Nord ha affermato di aver affondato una nave-spia americana fortemente armata che si era introdotta nelle sue acque costiere, sotto la protezione di caccia e navi da guerra «per svolgere attività di ricognizione».

A Washington un portavoce del Dipartimento della Difesa ha detto di non sapere nulla dell'annuncio nord-coreano circa l'affondamento di una nave americana nelle acque della Corea del Nord.

Un alto funzionario della marina americana ha riferito che sono state svolte rapide indagini presso il quartier generale della flotta Usa del Pacifico ed è emerso che «la marina americana non ha navi di quel genere in servizio nella zona». Il portavoce ha poi precisato che nessuna nave americana è andata perduta. Alcuni funzionari del Pentagono sono sicuri che i nord-coreani abbiano inteso riferirsi a qualche nave della Corea del Sud.

L'agenzia nord-coreana di informazioni ha reso noto che la nave è stata affondata al largo di Haeju, nella costa occidentale del Paese, a circa ottanta chilometri da Pyong Yang. (Assoc. Press)

sintesi

Vietcong all'offensiva

PHNOM PENH — Offensiva vietcong in Cambogia. I guerriglieri comunisti hanno attaccato stamane Siem Reap, un importante centro del Cambogia nord-occidentale, vicino alle rovine di Angkor Wat.

Il premier romeno a Bonn

BONN — Il Primo ministro romeno, Ion Ghaorghe Maurer si recherà in visita ufficiale a Bonn dal 22 al 26 giugno su invito del Cancelliere federale Willy Brandt. Maurer è il primo capo di governo di un Paese comunista, a parte la Repubblica Democratica tedesca, che compie una visita ufficiale nella Germania Ovest.

Inglesi arrestati in Polonia

LONDRA — Due inglesi sono in prigione da sei giorni in Polonia per «violazione delle leggi locali». I due turisti, appassionati di treni, sarebbero stati sorpresi a fotografare locomotive a vapore presso Wroclaw.

La Soyuz 9 batte un record

MOSCA — La «Soyuz 9» ha completato ieri il quarto giorno nello spazio e si appresta a battere il record sovietico di permanenza in orbita, appartenente a Bykowsky, il quale rimase nello spazio quattro giorni e 23 ore.

A MILANO da MANTOVA per togliersi la vita

Uccide la bella moglie e va a gettarsi nel vuoto

Folleriti indagini, stamane, per chiarire il mistero di un uomo strangolato da un balcone di via Caldara - Aveva lasciato in strada, sull'auto, la sua bimba di 18 mesi addormentata, con accanto un biglietto: «La mia donna è morta. Qui troverete anche la chiave» - All'ultima ora si è avuta conferma dell'uxoricidio, forse causato dalla gelosia

dal corrispondente

Milano, sabato sera.

Misterioso e allucinante dramma stamane a Milano. Un giovane di 27 anni, Renato Marcelli, abitante a Paderno Dugnano, un piccolo centro della periferia, si è tolto la vita gettandosi da una finestra di un fabbricato stabile di viale Caldara 41. L'uomo è stato raccolto già morto. In sosta davanti allo stabile è stata trovata la sua auto, una «Primula», all'interno della quale una bimba di 18 mesi stava placidamente dormendo.

Erano le 7,15. Sul cruscotto della vettura spiccava un biglietto lasciato dal suicida: «Mia moglie è morta, si trova a Guidizzolo. Qui troverete anche la chiave». In effetti nella busta con il messaggio c'era anche una chiave.

A questo punto è scattata l'inchiesta dei carabinieri per risolvere un «giallo» che si presentava quanto mai complicato. Il Marcelli infatti era sposato da qualche anno con una bellissima ragazza di 19 anni, Lidia Bergamaschi, descritta da chi la conosce come una giovane dalle forme prepotenti e dai capelli tizianeschi, perdita spesso vistosamente con audaci minigonne.

Ieri sera i due giovani coniugi, che oltre alla bambina trovata nella macchina e che si è saputo chiamarsi Tiziana, hanno un altro bimbo, Simone di 3 anni, sono stati visti litigare aspramente nel loro appartamento di via Madonna 3 a Paderno Dugnano, dove il Marcelli lavorava come cameriere.

Sembra che l'uomo fosse gelosissimo della bella moglie. Stamane, presumibilmente, il Marcelli dopo aver caricato in auto la figlia Tiziana, ha giovanpato per il centro di Milano fino a quando ha trovato un portone aperto. Vi si è infilato dentro, ha raggiunto un balcone del terzo o quarto piano e si è quindi lanciato nel vuoto.

Si trattava ora di scoprire se effettivamente anche la Bergamaschi fosse morta e in questo caso se ad ucciderla fosse stato proprio il marito. Il biglietto del suicida a tale proposito era alquanto enigmatico limitandosi ad affermare soltanto che la donna era morta.

Alcune ricerche effettuate a Guidizzolo non erano state dapprima a scoprire il cadavere della Bergamaschi. Quella centro agricolo in provincia di Mantova, è la località d'origine dei due giovani protagonisti di questo sconcertante dramma. Il Marcelli e la Bergamaschi, erano partiti da Guidizzolo circa 4 anni fa subito dopo il matrimonio. Fino a quando non si fosse stabilito con certezza la sorte toccata alla Bergamaschi ogni ulteriore ipotesi poteva ancora essere smentita dai fatti.

I carabinieri di Milano e di Mantova hanno proseguito le indagini a ritmo serrato, mentre la salma del Marcelli, pietosamente ricomposta, veniva avviata all'obitorio, a disposizione dell'autorità giudiziaria. La polizia femminile si interessa intanto della piccola Tiziana, abbandonata nell'auto dal padre suicida, affidandola ad un istituto per l'infanzia.

Dopo mezzogiorno un fonogramma dei carabinieri di Mantova è giunto a confermare la tenuta tragedia. Vi è detto, senza ulteriori particolari, che è stato trovato il corpo senza vita di Lidia Bergamaschi, «morta per fatto criminoso», evidentemente per mano del marito, che poi si è soppresso, sconvolto dal rimorso e dalla disperazione.

e. b.

Vigile di Cremona ferisce una giovane e poi si uccide

CREMONA, sabato sera.

«Brancoliamo nel buio: tutte le ipotesi possono essere valide». Così ha commentato questa mattina il pretore di Soresina, dottor Cinquetti, incaricato di condurre le indagini sul ferimento di una giovane da parte di un vigile urbano che si è poi ucciso con la stessa arma, una pistola calibro 7,65. Il ferimento, seguito dal suicidio, è avvenuto ieri pomeriggio nella campagna cremonese tra gli abitati di Casal Morano e Genivolta.

Il vigile urbano Antonio Santabarbara, di 51 anni, originario della provincia di Benevento e da 24 anni abitante a Soresina, ha ferito con un colpo di pistola la nipote della donna con la quale convive, Assunta D'Alessio, di 17 anni, anche lei originaria della provincia di Benevento. Subito dopo, il vigile urbano si è sparato un colpo di pistola alla testa ed è morto all'istante.

(Ansa)

Tagliando del premio

Sig. _____

Via _____

Città _____

Tema: _____

Premio fotografico di «Stampa Sera»

«STAMPA SERA» pubblica al lunedì, nell'edizione del pomeriggio, una rubrica fotografica e bandisce premi per opere in bianco e nero a soggetto obbligato. Tutti i lettori sono invitati a spedire a «LA STAMPA», via Marenco 32, Torino, le loro fotografie sul tema «PRIMAVERA». Le opere devono giungere entro il 10 GIUGNO e recare incollato sul retro il tagliando riportato qui sopra. Per ogni opera, un tagliando.

La fotografia migliore sarà premiata con LIRE 50.000; la seconda e la terza con LIRE 20.000 e LIRE 10.000. Le opere più interessanti saranno esposte a «LA STAMPA» in via Roma.

Diamo inoltre i temi che seguiranno:

«PER LA STRADA»
scadenza 6 LUGLIO

«GRANDI E PICCINI»
scadenza 2 AGOSTO

(Soltanto l'autore è responsabile delle fotografie pubblicate ad esposte).

Mistero su una bella turista

Giovane tedesca scomparsa a Loano da oltre due mesi

Il 5 aprile uscì dalla pensione dove era alloggiata e nessuno l'ha più vista - Vane ricerche in Germania

dal corrispondente

Savona, sabato sera.

Una giovane turista tedesca è scomparsa da Loano da oltre due mesi senza lasciare traccia: è Marie Anne Keiser, 21 anni, di Tuttingen.

Era giunta il 27 marzo a Loano ed aveva preso alloggio, in un primo tempo, all'Hotel Moderno; dopo tre giorni si era trasferita presso l'affittacamere Luigi Tagliaferri, di 54 anni. Il 5 aprile, il Tagliaferri informava la polizia che la cliente, uscita la mattina del 3 aprile, non era più tornata. Aveva lasciato nella camera tutti gli effetti personali e portato con sè solo il passaporto C-1733510, rilasciatole il 1° aprile scorso dalle autorità tedesche.

Della scomparsa veniva subito informata la polizia della Repubblica federale tedesca, la quale faceva sapere che la Keiser, la quale sarebbe dovuta tornare a casa il 5 aprile, non si era fatta ancora vedere.

Immediatamente cominciarono le ricerche della giovane, ma invano, nonostante l'intervento dell'Interpol, non è stato possibile trovarne traccia. Il padre della ragazza ha trasmesso fotografie della figlia per facilitare il ritrovamento della giovane.

I carabinieri di Loano stanno cercando di ricostruire i movimenti della giovane nei pochi giorni della sua permanenza nella cittadina rivierasca, per accertare anche queste fatte conoscenze o contratto amicizia. n. s.

Arrestato a Sanremo l'ex dirigente d'un istituto bancario

Sanremo, sabato sera.

L'ex direttore dell'Agenzia di Ventimiglia di un istituto bancario torinese, rag. Lino Veneziano, è stato arrestato ieri sera dai carabinieri della città di frontiera a seguito di mandato di cattura emesso dal giudice istruttore del Tribunale di Sanremo, dott. Luigi Fortunato. L'arresto era previsto dopo che il giudice, la settimana scorsa, aveva rinviato a giudizio non solo il Veneziano ma anche l'impresario edile Lucio Bianchieri, di 48 anni, e l'ex banchiere Ottavio Giribaldi, di 70 anni, entrambi di Bordighera, per peculato continuato aggravato dal valore rilevante. In attesa del processo, dunque, il Veneziano (come il Bianchieri la settimana scorsa) è stato rinchiuso ieri sera nelle carceri di Sanremo. Per il solo Giribaldi il giudice ha rifiutato di non trasformare il mandato di comparizione in quello di arresto.

I fatti che hanno condotto all'incriminazione dei tre noti personaggi si riferiscono ad alcune operazioni bancarie effettuate dal Bianchieri in collaborazione con il Giribaldi, avallate — senza che questi ottenesse l'autorizzazione dalla direzione generale dell'istituto dal quale dipendeva — dal Veneziano. Siffatte operazioni condussero, a quanto risulta dalle indagini dell'istruttoria, conclusasi con il rinvio a giudizio dei tre, ad una perdita per l'istituto bancario di oltre cento milioni di lire. Malgrado ciò, l'impresario edile Bianchieri non riuscì ad evitare il fallimento della sua azienda, si dice per un importo che supera il miliardo di lire. In sostanza, l'ex direttore di banca arrestato ieri sera avrebbe concesso un largo fido di denaro sul conto aperto dal Bianchieri senza che esistesse la benchè minima copertura o garanzia. L'irregolarità venne scoperta in seguito a un controllo eseguito dal Servizio Ispettorato centrale dell'istituto bancario torinese nel gennaio del 1969. Furono denunciati i presunti responsabili e fu sospeso dall'incarico il direttore, il Veneziano, che poco tempo dopo venne licenziato in tronco.

Il rag. Veneziano, direttore dell'Agenzia di Ventimiglia, dopo aver ricoperto incarichi di prestigio nell'istituto di credito a Genova e Imperia, aveva ottenuto di dirigere l'Agenzia di Ventimiglia in quanto in questa città aveva fissato la residenza con la sua famiglia. r. o.

Per la mancanza di spazio rinviamo a lunedì, «edizione bis», la puntata del racconto a fumetti di Dick Tracy

Formicolava di spie il circolo "XXII marzo,,

Anche un'ispettrice di PS nel gruppo di Valpreda?

La ragazza in grado di confermare le confidenze fatte all'agente che si fingeva anarchico non è affatto la sua fidanzata ma, più probabilmente, una donna-poliziotto

nostro servizio

Roma, sabato sera.

E' una ragazza l'altro «007» della polizia che si era infiltrato assieme all'agente Andrea Politi nel circolo neoanarchico «XXII Marzo». La informatrice in minigonna avrebbe assistito al colloquio di Emilio Borghese con il poliziotto Politi e sarebbe, quindi, in grado di confermare quanto il giovane studente disse agli attentati di Milano e di Roma.

Il magistrato che conduce, da oltre cinque mesi, le indagini ha già interrogato sia la ragazza che il Borghese, attualmente in carcere. Sembra, però, che il giovane figlio di un alto magistrato della Suprema Corte di Cassazione abbia fornito una versione dei colloqui avuti con il Politi ben diversa da quella riferita dal poliziotto.

Ieri correva anche voce che la ragazza collaboratrice di Andrea Politi nel compito di informatore segreto fosse la sua fidanzata. Indiscrezioni provenienti dalla questura, tuttavia, fanno ritenere che la donna sia in realtà una ispettrice di polizia. L'apparizione a sorpresa dell'importantissimo teste, il quale avrebbe appreso due giorni dopo gli attentati (il 14 dicembre), elementi inibitori sui responsabili della strage di Milano, viene commentata nuovamente stamane dal quotidiano del partito socialista italiano in un corsivo di prima pagina.

Già ieri l'«Avanti!» elencava una serie di interrogativi, rimasti senza risposta: perchè la polizia ha fatto sparire sino a pochi giorni fa il teste-chiave che avrebbe consentito il processo per direttissima ed ha lasciato a lavorare il magistrato sul tassista Rolandi e su indizi assai labili? Perchè la polizia, che era informata di tutti i colpi progettati dal gruppo «XXII Marzo» e li sventò in anticipo (salvo quelli che provocarono la strage), non denunciò gli aderenti al circolo per associazione a delinquere, ma li lasciò operare indisturbati sino al 12 dicembre?

L'«Avanti!» di oggi aggiunge: «In attesa che dal cappello a sorpresa della polizia esca qualche altro teste a sorpresa, ci limitiamo a constatare che questo circolo "XXII Marzo" doveva avere ben pochi componenti autentici. Andrea era un poliziotto, la sua fidanzata anche, Valpreda era sospettato d'essere un provocatore, di Martino si diceva che era un informatore della polizia», conclude il quotidiano socialista.

In effetti, il circolo «XXII Marzo» era composto da poco meno d'una ventina di persone. Secondo quanto ha rivelato la polizia, l'agente segreto Andrea Politi si sarebbe infiltrato tra le file degli anarchici proprio nel momento in cui il circolo veniva formato, nel settembre del 1969.

a. r.

Sciopero della fame di sospetti terroristi in carcere da 13 mesi

MILANO, sabato sera.

(c. b.) Angelo Della Savia, Paolo Braschi, Elio Polstaldi e Paolo Faccioli, i giovani anarchici che si trovano a San Vittore da oltre un anno in quanto sospettati di essere gli autori degli attentati dinamitardi avvenuti il 25 aprile 1969 alla Fiera campionaria e alla Stazione Centrale, hanno annunciato uno sciopero della fame.

I quattro in una lettera denunciano «l'evidente scopo di danneggiarci sul piano morale e su quello giuridico, prolungando il più possibile i termini dell'istruttoria e della carcerazione preventiva, diffondendo panico ed odio contro di noi nell'opinione pubblica e preparando il terreno per una pesante condanna».

Marisa Allasio Calvi con i figlioli

Casa Savoia nel centro-sinistra

Marisa Allasio in lista con l'ex sindaco del psi

L'ex-attrice, moglie del conte Pierfrancesco Calvi di Bergolo, si ripresenta agli elettori di Pomaro Monferrato dov'è stata, dal '66, un prudente assessore alle Finanze

servizio particolare

Pomaro Monf., sabato sera.

Marisa Allasio, fresca giovane cinematografica divenuta sposa di Umberto di Savoia avendo sposato il conte Pier Francesco Calvi di Bergolo, figlio della principessa Jolanda, torna ad affrontare il giudizio popolare come amministratore di Pomaro Monferrato, dove, dal dicembre 1966, è assessore comunale alle Finanze. Torna ai giudizi degli elettori con alcuni mesi di anticipo: si era infatti votato nell'ottobre '66 e il Consiglio sarebbe dovuto rimanere in carica fino al prossimo anno, ma ha preferito dimettersi per tornare alle elezioni nelle normali scadenze. D'altra parte poi non vi è più un accordo completo tra la vecchia maggioranza, tant'è vero che i membri della giunta uscenti si ripresentano in due liste separate.

Pomaro è un vecchio borgo abbarbicato sulle colline del Monferrato, tra Valenza e Casale, attorno al mastio medioevale. Castellana ne è ora l'ex attrice che conduce vita tranquilla con i due figli e fino a 4 anni fa si preoccupava unicamente di amministrare le proprietà del marito. Poi accettò, come indipendente la candidatura nella lista di centro-sinistra (l'altra era d'estrema sinistra). Fu eletta con un plebiscito di preferenze, assai meglio del marito, che nelle precedenti votazioni era uscito solo nella minoranza, dimettendosi subito. Designata assessore effettivo con il dc Carlo Quartero (vice-sindaco) ed il socialista Guido Allais (sindaco), fu proposta alle Finanze ed il suo primo bilancio fu approvato da tutta la maggioranza con l'astensione dell'opposizione.

Da allora il dinamico assessore impose al Comune una saggia politica di austerità, che rese possibile sanare la precaria situazione finanziaria ereditata, pur realizzando alcune opere urgenti. Ultimamente però l'accordo nella maggioranza si affievolì e ora nella lista che si può ancora chiamare di centro-sinistra (contrassegno un gruppo d'uva) si trova con Marisa Allasio il sindaco socialista uscente Allais; nella lista numero 2 (spiga di grano) vi è l'ex vice-sindaco Quartero.

Franco Marchiaro

vede la vita in rosa chi beve

Bitter CAMPARI

un vero aperitivo,
infuso di erbe aromatiche in giusta dose di alcool
servito come deve essere:
ben fresco con una buona spruzzata di seltz

Manifattura MARIA MODE

Centro di vendita diretta ARTICOLI ABBIGLIAMENTO
14010 - Duatro S. Michele (Asti) - Telefono (0141) 93.809

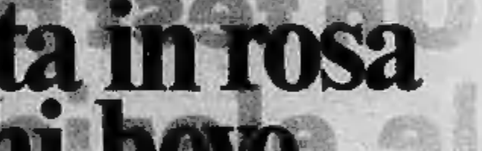

SPOSI!

FESTITEVI DIRETTAMENTE ALLA PRODUZIONE
Troverete in anticipo i nuovi modelli risparmiando il 60 %
Per le confezioni su misura il prezzo non cambia
TUTTO PER LA SPOSA, LO SPOSO ED IL CORREDO
FASTO ASSORTIMENTO REGALI
Tutto l'abbigliamento estivo per uomo, donna e bambino

Vendita diretta al pubblico - Aperta alla domenica
SERVIZIO RISTORANTE SPECIALITA'

donne confidenziale

oggi festeggiamo

S. Norberto vescovo; S. Maria; S. Bertrando; S. Gerardo; S. Candida; S. Claudio.

OGGI, sabato 6 giugno, il Sole è sorto alle 5,11 e tramonta alle 20,47. La Luna si trova nel secondo giorno dopo il Novilunio.

ricetta del giorno

MOUSSE DI FRUTTA — Lavare, tagliare a tocchetti e passare al mulinetto 500 gr di frutta mista (ciliege, albicocche o pesche a piacere). Unire 5 fogli di colla di pesce sciolti in acqua tiepida più un etto di zucchero. Versare questa marmida pure in uno stampo liscio e metterla a gelare. Sciogliere in un tegamino 4 cucchiai di marmellata di albicocche, 150 gr di zucchero e cuocere. Versare questo sciroppo sul budino.

La bellezza - Il seno infantile

Come avviene l'operazione di trapianto - Parla il dott. Fischer

Il seno troppo piccolo o «seno infantile», come dicono i medici, affligge le donne quanto il seno prorompente a balcone. Spesso non si tratta neppure di disfunzioni ghiandolari, ma più semplicemente di un mancato accumulo di tessuto adiposo. Il grasso, cioè, invece di arrotondare la mammella si deposita in altre parti del corpo. Con la medicina interna si cerca, per mezzo di cure anabolizzanti, di attirare il grasso nelle zone sprovviste. In altri casi il seno infantile è dovuto a una ipotrofia, cioè ad uno scarso sviluppo della parte ghiandolare (molto importanti gli estrogeni prodotti dalle ovaie come il progesterone e un ormone generato dall'ipofisi). Le cure endocrinologiche s'affiancano agli interventi di chirurgia estetica. Proseguiamo nella nostra inchiesta sulla bellezza, intervistando il dott. Fischer, chirurgo estetico.

D. — *Il seno infantile si riempie di solito con i siliconi?*

R. — Da qualche tempo non si ricorre più a questa sostituzione che dava sgradevoli reazioni.

D. — *Come si riempie un seno?*

R. — Con grasso prelevato dalla stessa paziente oppure con una protesi che può essere l'inserimento di un innesto di sostanza sintetica, o, più casualmente, un cuscinetto di gelatina imbottito con una sostanza artificiosa di uguale peso specifico della ghiandola mammaria. Il «sacchetto» che riempirà il seno viene confezionato su misura dietro ordinazione del chirurgo che ha studiato le proporzioni della nuova mammella in armonia con il busto.

D. — *E i prelievi di grasso?*

R. — Il grasso che si trapianterà nel seno viene prelevato dalle anche, dalle cosce o dal ventre. Si pratica un'incisione sulla piega glutea, segno che poi risulterà invisibile.

D. — *Da dove viene fatto entrare il grasso o il sacchetto gelatinoso che riempirà il petto?*

R. — Si pratica un'incisione sottomammaria, si scollano poi i tessuti per preparare una cavità atta a contenere il trapianto.

D. — *Si vedrà poi la cicatrice?*

R. — Rimarrà celata dalla piega naturale del seno.

D. — *Bisognerà seguire fare molti esami clinici?*

R. — I soliti: elettrocardiogramma, esame emocromocitometrico, esame urine ed eventuale cura preoperatoria secondo il risultato delle analisi, eccetera, come per ogni operazione.

D. — *Quanto dura l'ospitalizzazione?*

R. — Da tre a quattro giorni. Il trattamento ambulatoriale, cioè le medicazioni, si aggirerà per altri sette o otto giorni.

D. — *Gli innesti di materiali estranei non favoriscono l'insorgere di tumori?*

R. — Bisogna scegliere solo materiali garantiti da una lunga esperienza.

D. — *La mutua riconosce le operazioni di chirurgia estetica?*

R. — In Italia, no. In altri Paesi c'è un contributo da parte degli enti mutualistici.

D. — *Quanto costa un intervento di riempimento del seno?*

R. — Può oscillare dalle 300 alle 800 mila lire.

D. — *E' un'operazione dolorosa?*

R. — No, perchè si esegue in anestesia totale. Al risveglio possono esserci disturbi, come la nausea, o a volte anche conati a causa dell'anestesia. Ma sono malesseri che scompaiono in poche ore e sono del tutto normali.

[Rubrica a cura di Flora Gandolfi, Elsa Rossetti, Luisella Re]

UN APPARTAMENTO AL MARE
certo! ma non "uno qualunque,,
a PIETRA LIGURE
MILANOMARE
costruisce la vostra seconda casa,
in un ambiente diverso,
ma razionale - comoda - elegante
come la prima

COMPLESSO RESIDENZIALE IMMERSO NEGLI ULIVI. APPARTAMENTI CON VISTA MARE DA 2 A 4 VANI CON TERRAZZE - AUTORIMESSE - PARCO GIOCO BIMBI - TENNIS - PISCINA CON ACQUA DI MARE - NEGOZI - ALBERGO - RISTORANTE.

INVESTIMENTI AD ALTO REDDITO ORGANIZZAZIONE PER LOCAZIONE ED AMMINISTRAZIONE IN POSTO CON SUCCURSALI A MILANO E TORINO

INFORMAZIONI:
MILANO-SEBSO - Via Don Sturzo 32, tel. 92.00.942 92.03.448
PIETRA LIGURE (SV) - Via E. Accame 4, tel. 64.175
TORINO - c/o P.I.P. - Piazza Castello 60, tel. 544.958

Domani si vota

Nasce la "Regione Piemonte,,

Visione unica per i molti problemi di zone diverse

Il Piemonte ha 4 milioni di abitanti, ma due sono concentrati a Torino e nella cintura - Metropoli ed entroterra congestionati, campagne in parte depresse, montagne che si spopolano

Nasce la Regione. Il voto di domani (oltre al rinnovo dei consigli comunali e provinciali) darà vita ad un ente che il legislatore prevedeva già nella Carta costituzionale del 1948. Il Piemonte avrà cinquanta consiglieri che si riuniranno provvisoriamente in un'aula presso la Prefettura. Un piccolo parlamento a pochi passi da Palazzo Madama dove, oltre un secolo fa, si riuniva quello subalpino. E' la conquista di un'autonomia che dovrebbe essere più vicina alle esigenze della popolazione, più efficiente di un sistema completamente accentrato, più adatta ad affrontare problemi di vaste aree locali. La Regione Piemonte, come le altre 14 ordinarie, nasce «al buio»: è un'aspirazione largamente sentita, ma con obiettivi e competenze non ancora definiti nei particolari. «La capacità politica di inventarsi i propri compiti — è stato detto — sarà il banco di prova del funzionamento della Regione».

Il primo atto legislativo del nuovo organismo? Eletti la Giunta e il Presidente, il parlamento regionale dovrà darsi uno statuto che sarà la sua fisionomia giuridica. Tutti i partiti sono d'accordo sulla necessità di non erigere un nuovo monumento alla burocrazia, ma di formare strumenti agili che ricorrano alle risorse di tecnici ed esperti. Il Piemonte — si prevede — avrà un bilancio di 60-70 miliardi all'anno, potrà contrarre mutui per circa 100 miliardi ogni dieci anni, avrà facoltà legislativa nel campo dell'urbanistica, agricoltura, istruzione professionale, sanità e assistenza ospedaliera, turismo, caccia e pesca e così via.

Occorrerà affrontare in una visione unica problemi di zone diverse: la metropoli e l'entroterra congestionati, campagne depresse, montagne che si spopolano. Qualche dato basta a suggerire un'immagine eloquente. Il Piemonte ha più di 4 milioni di abitanti, ma oltre due milioni sono concentrati nel capoluogo e nelle due cinture. In provincia di Torino nel '69 la popolazione è cresciuta rispetto all'anno precedente di 59.560 unità (2,7 %) quasi nella altre province (tranne Alessandria e Vercelli che hanno segnato qualche flessione) vi sono stati movimenti di scarsissimo rilievo. E ancora: il reddito pro capite è di 900 mila lire, superiore a quello nazionale che è di 700 mila lire. Esiste tuttavia un dislivello notevole tra Torino, ad esempio, (1.061.000 lire) e Varallo (619.000 lire).

Ci sono squilibri sociali da sanare, spazi da distribuire fra attività e residenza, trasporti da organizzare con un criterio più vasto di quello metropolitano. Non si deve pensare ad un piccolo Stato che assommi sei province con le loro capitali, ma ad un insieme di territori ed ambienti che devono svilupparsi in armonia. La pianificazione regionale — dicono gli esperti — sarà sociale, economica ed urbanistica. Dovrà tener conto di consorzi di Comuni e comprensori che hanno una loro fisionomia e unità territoriale. Biella, ad esempio, si sente legata agli 82 centri del suo entroterra che vanno da Cerrione a Gaglianico, a Cossato, dalla Serra alla Valsessera. Un'entità che non coincide con la provincia.

Un accenno agli ospedali. Oltre a quelli di zona e provinciali, alcuni studiosi indicano l'opportunità di attrezzarne almeno cinque con compiti regionali (due a Torino, gli altri ad Alessandria, Cuneo e Novara). Anche per gli aeroporti, accanto al potenziamento di Caselle, c'è chi propone di valorizzare altri scali come quello di Levaldigi (Cuneo) che è in una posizione felice, quasi sempre senza nebbia, ma ha solo una pista di 1093 metri.

Sono problemi ancora aperti, la strada della Regione è lunga e talvolta si inerpicherà tra campanilismi e interessi diversi. Il Piemonte non potrà inoltre dimenticare la sua funzione europea aprendo con nuovi trafori (Fréjus, Ciriegia, Colle della Croce) altre vie internazionali.

Ernesto Gagliano

I voti per la Camera nelle politiche del 1968

Province contornate il capoluogo	TORINO		NOVARA		VERCELLI		CUNEO		ALESSANDRIA		ASTI	
	Voti	%	Voti	%	Voti	%	Voti	%	Voti	%	Voti	%
DC	449.822	31,80	121.728	37,81	62.013	34,71	154.482	55,34	134.635	34,02	68.153	45,55
PSU *	218.475	15,90	61.836	19,31	33.377	14,13	64.650	18,40	58.471	17,35	21.558	14,85
PRI	19.226	1,40	2.669	0,84	1.535	0,82	7.745	2,20	4.316	1,28	6.636	4,57
PCI	385.611	28,80	81.508	25,46	75.471	31,94	31.784	9,04	108.260	32,13	29.588	20,36
PSIUP	57.270	4,80	16.555	5,19	13.283	5,62	13.241	3,77	18.976	5,63	6.339	4,37
PLI	157.297	11,40	20.936	6,58	19.013	8,05	32.298	9,19	22.392	6,63	11.059	7,62
MSI	34.914	2,50	8.875	2,78	4.829	2,04	2.909	0,83	7.675	2,28	1.968	1,36
PDIUM	17.281	1,20	2.122	0,66	2.508	1,10	4.320	1,23	2.263	0,67	1.935	1,33

* Partito socialista unificato, sciaguratamente nel partito socialista italiano e nel partito socialista unitario.

Il consiglio regionale avrebbe avuto questo volto

DC	PSU	PRI	PCI	PSIUP	PLI	MSI	PDIUM
20	8	1	13	2	4	1	0

Un seggio sarebbe toccato alla lista socialdemocratica indipendente che era presente in quella consultazione.

Il volto della Regione

SUPERFICIE: 25.399 kmq.
POPOLAZIONE: 4.316.556 abitanti.
CAPOLUOGO: Torino.

PROVINCE E ABITANTI:

Torino	2.175.167	Alessandria	483.573
Cuneo	540.454	Vercelli	407.592
Novara	489.719	Asti	218.051

SEGGI CONSILIARI: 50, così suddivisi:

Torino	23	Novara	6
Cuneo	7	Vercelli	5
Alessandria	6	Asti	3

In base al conteggio attuale della popolazione, la Regione piemontese avrebbe dovuto avere 60 seggi; ma la legge elettorale fa riferimento agli abitanti presenti al censimento del 1951, che erano 3.914.250.

REDDITO PRO CAPITE: lire 920 mila nel 1969, superiore a quello nazionale, che è di 700 mila lire. (Esiste però una notevole sperequazione fra il reddito di Torino — 1.061.000 lire — e quello di Varallo che è il più basso: 619 mila lire).

FORZE DEL LAVORO (al 31 dicembre 1969):

agricoltura	234.000
commercio e attività terziarie	530.000
industria	916.000
in totale	1.730.000

DISOCCUPATI: 30 mila alla fine del 1969.

Il Piemonte ha la più alta quota di reddito di tutta Italia prodotta dal settore industriale: dall'industria proviene il 53,6 per cento del reddito della Regione contro il 51,3 per cento della Lombardia e il 36,6 per cento della Liguria. Questo primato rende particolarmente vulnerabile l'economia piemontese in caso di recessione o di tensioni sindacali. Alla formazione del reddito lordo complessivo della Regione le singole province piemontesi partecipano nelle seguenti misure: Torino 58,43 per cento; Novara 10,05 per cento; Cuneo 9,89 per cento; Alessandria 8,99 per cento; Vercelli 8,85 per cento; Asti 3,82 per cento. Un quinto delle risorse annue piemontesi è oggi destinato ad altre Regioni d'Italia.

Nel quadriennio dal 1965 al 1968 (ultimi dati noti) c'è stato in Piemonte un rallentamento degli investimenti che depone sfavorevolmente sulle possibilità future di sviluppo del reddito regionale. L'aumento delle risorse destinate ad investimenti nel quadriennio è stato in Piemonte di appena il 15,8 per cento, contro il 31,8 per cento della Lombardia, il 166,6 per cento della Liguria e il 36,7 per cento in tutta Italia.

Elvio Rossi

Sono un milione gli elettori chiamati alle urne

In Liguria il governo regionale sarà deciso da soli trentamila voti

Sufficiente uno spostamento così esiguo a sinistra perché opposizione e centro-sinistra abbiano un ugual numero di seggi - Prospettive incerte di fronte a problemi gravi da risolvere: industria e agricoltura segnano il passo, scarseggia l'acqua, il turismo è minacciato dagli inquinamenti, è necessario potenziare i porti - Indispensabile una stretta collaborazione con altre regioni

dal corrispondente

Genova, sabato sera.

Sono un milione i liguri che andranno alle urne domani per eleggere i 40 membri del primo Consiglio regionale. Le liste in lizza sono 9 (l'ordine nella scheda è il seguente: pci, psiup, psu, pdium, pri, dc, pli, msi, psi), i candidati 216, fra cui 13 donne.

I 40 seggi saranno suddivisi tra le quattro province della Regione in base alla popolazione censita nel 1961 (1 milione 735.349 abitanti). A Genova toccheranno 24 seggi, a Savona 6, a Imperia e a La Spezia 5 ciascuna. Ma è una suddivisione del tutto teorica. Lo spoglio delle schede avverrà in sede provinciale e saranno assegnati, con il sistema proporzionale, i seggi ottenuti dai singoli partiti. Il frazionamento dei voti tra le nove liste impedirà però l'attribuzione di tutti i seggi disponibili in ogni provincia.

Prendendo come base i risultati delle elezioni politiche del 1968, a Genova sarebbero assegnati, a quoziente pieno, solo 20 seggi sui 24 previsti; ad Imperia appena 3, a Savona 5 e a La Spezia 4. Complessivamente 32 seggi. I residui 8 seggi in lizza dovranno perciò essere distribuiti in sede regionale con i «resti».

Facciamo un esempio concreto, ricorrendo ancora ai risultati elettorali del 1968: a Genova il pci ottenne 227 mila 842 voti: con gli stessi voti avrebbe diritto a sette consiglieri regionali, essendo il quoziente elettorale genovese 29.127: «restano» quindi 23.853 voti, insufficienti all'elezione dell'ottavo consigliere. Ad Imperia il pci ottenne 34.644 voti, validi solo per un consigliere dato che il quoziente elettorale è 26.015: restano inutilizzati altri 10.629 voti. E così a Savona: non 60.484 voti il pci avrà due consiglieri essendo il quoziente 27.801 (con un resto di 4882 voti). A La Spezia, con 58.510 voti, il pci potrà ottenere altri due consiglieri (il quoziente, qui, è 27.844) con un resto di 2822 voti.

Il medesimo meccanismo si applica naturalmente agli altri partiti. Sempre sulla base dei dati elettorali del 1968, la somma dei resti da utilizzare su scala regionale è di 328.992 voti. Questo totale va diviso per 8, cioè per il numero di seggi ancora da assegnare e risulta un quoziente regionale di 41.124 voti. A questo punto ogni partito otterrà tanti seggi quante volte i suoi «resti» contengono il quoziente regionale.

I risultati del '68

Se gli elettori confermeranno i risultati del 1968, Genova potrà avere 26 consiglieri (anziché 24); a Savona 5 invece di 6, mentre La Spezia resterebbe invariata.

Sempre ricorrendo ai risultati del '68, la «geografia» del Consiglio regionale ligure, da sinistra a destra, sarebbe questa: 14 democristiani (8 di Genova, 2 di Imperia, 2 di Savona e 2 della Spezia), 13 comunisti (8 di Genova, 2 di Savona, 2 della Spezia, 1 di Imperia), 6 socialisti (4 di Genova, 1 di Savona e 1 della Spezia): le urne diranno quale sarà la maggioranza che governerà la Regione per i prossimi cinque anni.

Nel palazzo dei dogi

L'assemblea regionale ligure avrà sede, secondo le previsioni, a Palazzo Ducale, dove nei secoli passati i dogi governavano la Serenissima Repubblica. Oggi vi sono ospitati gli uffici del tribunale e della Corte d'Appello, destinati a trasferirsi nel Palazzo di Giustizia in costruzione nel centro direzionale di Piacentera. Nel frattempo, i 40 consiglieri regionali si riuniranno nel salone del Consiglio provinciale, a Palazzo Spinola, attuale sede della Prefettura di Genova.

La lista dei pci è aperta da Angelo Carossino, segretario regionale del partito e, per parecchi anni, sindaco di Genova. Gli altri 23 candidati della lista comunista, che include tre donne (due professoresse ed un'operaia), seguono l'ordine alfabetico. Anche il psiup presenta come capolista il proprio segretario regionale, Andrea Bulo. Nella lista è compresa una donna, Erminia Semeraro, studentessa, ma prevalgono gli operai: che sono nove, contro i quattro della lista comunista.

Capolista del psu è l'ingegner Sergio Ferrari, assessore all'Urbanistica nel comune di Genova. Anche in questa lista c'è una donna, Paola Milano Viesseux. Il pdium presenta come capolista a Genova il generale Giovanni De Lorenzo, il protagonista del processo Sifar per i fatti del luglio 1964. La lista comprende tre donne.

Segue la lista del pri, che propone i suoi candidati in ordine strettamente alfabetico. Vi sono professionisti, dirigenti e impiegati: fra gli esponenti principali sono Antonio Garbarino, pubblicista e vice presidente dell'Ordine nazionale dei giornalisti, il professor Ettore De Blasi, ginecologo di larga fama, l'avvocato Giovanni Persico.

Capolista della dc è l'on. Giovanni Dagnino, segretario provinciale del partito; candidato di notevole prestigio è il dottor Carlo Pastorino, attuale presidente della provincia di Genova e dell'Unione delle province liguri. Il pli, nella scelta del capolista, ha puntato a Genova su un personaggio che rappresenta la tradizione liberale, Umberto V. Cavassa, ex direttore de Il Secolo XIX; tra gli altri candidati (tra cui sono 3 donne), l'avvocato Gustavo Gamalero, segretario provinciale del partito, ed un penalista, l'avvocato Francesco Marcellini. Il msi ha posto in testa alla sua lista tre uomini su cui intende puntare: Giuseppe Rolandino, Casimiro Tucciat e Umberto Testori. Lo schieramento dei partiti è chiuso dal psi che presenta i suoi candidati seguendo l'ordine alfabetico; figurano, tra gli altri, il pittore Pod Ferrari, presidente dell'Azienda di soggiorno di Portofino, e una sola donna, la professoressa Fernanda Pedemonte, assessore all'Igiene al comune di Genova.

Regione difficile

L'on. Gianni Dagnino, 51 anni, avvocato, sposato, cinque figli, è il candidato ufficiale della dc alla presidenza della Regione ligure. Democristiano di stretta osservanza taviania, è iscritto al partito dal periodo della Resistenza. Circa i programmi dice: «La Liguria deve aprire i suoi confini per saldarsi alla Pianura Padana». Ciò dovrebbe avvenire in quattro sono intrappensinische: Imperia-Cuneo, zona Apuano-Lunense, zona Savona-Ovada e zona Genova-Alessandria. L'on. Dagnino ha però un autorevole contrattore nel presidente della provincia uscente, Carlo Pastorino, 45 anni, agente di Borsa a Genova e Milano, sposato, quattro figli. Attorno al suo nome ed alla sua candidatura (Pastorino è fanfaniano) si sono scatenate nella dc genovese le battaglie più aspre. Uomo dinamico e pieno di iniziative, viene definito come il «presidente ombra» della Regione. Ma c'è un terzo candidato alla presidenza: Antonio Canepa, 30 anni, assistente universitario, segretario della Federazione provinciale genovese del psi. L'opinione dei socialisti è di poter concorrere a tre presidenze in Italia: una al Nord, una al Centro ed una al Sud. Esclusi per vari motivi, il Veneto, il Piemonte e la Lombardia, non resterebbe che la Liguria.

«La Liguria — dicono i politici — sarà una regione difficile». L'economia, e in particolare l'industria e l'agricoltura, segnano il passo. Ci sono poi problemi, come quello dell'acqua, che scarseggia, e degli spazi, che mancano, che non possono essere risolti se non con le province piemontesi di oltre Appennino. Il turismo ha a che fare con l'inquinamento marino e con il cemento che ha devastato il paesaggio. C'è il problema dei porti, gravissimo: ma su di esso la regione non avrà competenze a meno che non riesca a farsene delegare dal governo.

C'è, infine, il problema di ricucire una regione la cui ali, vissute autonomamente per le difficoltà delle comunicazioni, tendono a staccarsi e stabilire unioni economiche da una parte con il Piemonte e dall'altra con Emilia e Toscana.

«In questo momento, però — sostengono gli esponenti del centro-sinistra — il problema principale è quello di dare alla regione un governo stabile. Bastano 30 mila voti in più all'estrema sinistra e la Liguria sarà una regione ingovernabile: 20 consiglieri dal centro-sinistra contro i 20 dell'opposizione».

Filiberto Dani

Come si vota

Attenzione alle preferenze

Tre a Torino, due ad Alessandria, Cuneo e Novara, una ad Asti e Vercelli - Per la Regione scheda verde

Le elezioni regionali si terranno domani e lunedì (fino alle 14) per la prima volta e saranno contemporanee a quelle per il rinnovo dei consigli comunali e provinciali. Saranno quindi tre le schede che verranno consegnate ad ogni elettore. Quella per la Regione è di colore verde; riporta i simboli dei nove partiti in lizza ed i votanti hanno anche la facoltà di dare voti di preferenza. Il numero massimo di nomi che possono essere indicati cambia però da provincia a provincia: per legge, non possono essere più di tre a Torino, più di due ad Alessandria, Cuneo e Novara, più di uno ad Asti e Vercelli.

Le schede del consiglio comunale regionale saranno le prime ad essere controllate. Forse già nella serata di lunedì sarà possibile conoscere la distribuzione fra i partiti dei cinquanta seggi del parlamento piemontese. Occorrerà invece più tempo per sapere chi sono i candidati eletti: il conteggio delle preferenze è complesso e richiede un tempo maggiore. Inoltre sarà compiuto dopo lo spoglio delle schede per la provincia ed il comune.

e. r.

Il centro-sinistra al giudizio degli elettori

Alessandria: ci sono le basi per il decollo dell'economia

Negli ultimi cinque anni sono state notevolmente potenziate le infrastrutture industriali e sociali - I problemi da risolvere: i consigli di quartiere e la riforma del Consiglio comunale

dal corrispondente

Alessandria, sabato sera.

Con un comizio del leader del pli on. Malagodi a Tortona e uno dell'on. Romita per il psu ad Alessandria, si è chiusa la campagna elettorale nell'Alessandrino. Come è noto otto liste sono in gara per le comunali e nove per le provinciali e regionali. Le maggiori attese riguardano la futura composizione del consiglio comunale.

Il consuntivo dei cinque anni di attività del centro-sinistra non è stato reso lusinghiero: e la più parte si sostiene che, dopo un ventennio di ristagno caratterizzato in particolare da bassi indici di industrializzazione e da emigrazione di manodopera qualificata, Alessandria ha oggi le carte in regola per sovvertire il circolo vizioso del sottosviluppo. L'autostrada Torino-Piacenza, il nuovo scalo ferroviario e la costruenda Voltri-Sempione costituiscono arterie vitali di decentramento dai grandi poli di sviluppo del triangolo industriale verso le aree di minore densità e congestione, di cui Alessandria costituisce un esempio tipico.

Queste condizioni eccezionalmente favorevoli al recepimento di nuove iniziative produttive, sono state ulteriormente potenziate dalla giunta di centro-sinistra. Infatti, grazie alla acquisizione pubblica dei territori destinati a nuovi insediamenti economici, si è stroncata la speculazione privata e non si è compromesso lo sviluppo urbanistico con iniziative disordinate e frammentarie.

L'arricchimento della dotazione di «economie esterne» (linee di comunicazione, infrastrutture, servizi pubblici) di cui Alessandria è stata protagonista in questi anni, pone le basi per un decollo definitivo delle strutture economiche e sociali cittadine. Alcune realizzazioni sono destinate ad incidere profondamente sulla realtà sociale di Alessandria. Basti pensare allo studio e alla adozione del piano regolatore, all'acquisto appunto di aree per insediamenti industriali, al finanziamento per dotarle delle infrastrutture necessarie, al nuovo servizio di nettezza urbana, alla spesa di 10 miliardi di sostenuta per opere pubbliche, di cui una parte già eseguite e altre in corso di esecuzione.

Con notevole sforzo finanziario (700 milioni) si è fatto fronte alle esigenze sempre crescenti dell'edilizia scolastica, in passato quasi totalmente trascurata, e alla prossima amministrazione è stato lasciato un patrimonio di progetti e soprattutto di finanziamenti già ottenuti (per 1 miliardo e 382 milioni) che consentiranno di costruire sette nuove scuole.

Particolari cure sono state dedicate allo sport e ai settori dell'igiene, sanità, assistenza e cultura (in quest'ultimo campo fa spicco la costruzione del nuovo Teatro comunale). Naturalmente molti problemi devono ancora essere risolti e fra questi sono stati indicati quelli riguardanti i consigli di quartiere e il Consiglio comunale. A quest'ultimo si vuole dare una nuova impronta suddividendolo cioè in commissioni specializzate da affidare ad ogni assessore.

Tali commissioni saranno riunite regolarmente e dovranno essere investite di tutti i problemi e le competenze degli assessorati. Questo perché, allo stato attuale, il funzionamento del Consiglio non è all'altezza dei tempi né adeguato alla sempre maggior complessità dei problemi da affrontare. I consigli di quartiere, invece, potranno contribuire ad una miglior gestione della cosa pubblica.

Gli elettori che domani si recheranno alle urne sono 73 mila 940 per il capoluogo (comprendenie anche i quattordici sobborghi) e 368 mila 558 per la provincia. Le sezioni elettorali dell'intero ambito provinciale sono 751.

Emma Camagna

Proposta di referendum alla vigilia delle elezioni

Il Verbano alla regione lombarda?

dal corrispondente

VERBANIA, sabato sera.

(a. c.) Proprio alla vigilia della consultazione elettorale regionale un professionista verbanese, il dott. Aniello Giuseppe Ceretti, già promotore, vent'anni fa, di un comitato per l'annessione di tutta la fascia occidentale del Lago Maggiore alla Lombardia, rilancia la proposta. Un sussulto, prendendo lo spunto dalla costituzione ufficiale dell'ente regione, sottolinea quanto (economia, commercio, turismo, industria, comunicazioni, ecc.) ha sempre legato e lega la sponda piemontese del Verbano alla Lombardia ed a Milano soprattutto e preannuncia un ricorso al referendum popolare per chiedere che tutta il Verbano e il suo entroterra divengano lombardi, magari con la creazione d'una nuova provincia per la quale suggerisce anche il nome, quello di «provincia [illegible]».

GLI STRUZZI 1
Libri «nuovi» a prezzo nuovo

pp. XVIII-320 L. 800

Einaudi editore

Nabokov sarebbe stupito dello scandalo che ha suscitato il suo "Lolita" se avesse letto L'INIZIAZIONE

Gianni Segre
L'iniziazione
lire 3500
Dellavalle Editore

MARBERT
ha un grande amore:
LE DONNE ITALIANE

annuncia che dal giorno 8 al 13 giugno un'esperta estetista è a disposizione delle sig. clienti per consigli e presentazione della nuova linea:

MARBERT FACE MAKE UP

presso la profumeria:

cappa Via Giolitti, 5

Dalle 8 di domani l'affluenza alle urne

Per il voto dei torinesi sono pronti 1525 seggi

Nel pomeriggio controllo e firma delle schede: grigia per il Comune, gialla per la Provincia, verde per la Regione - Ancora giacenti 31.405 certificati elettorali

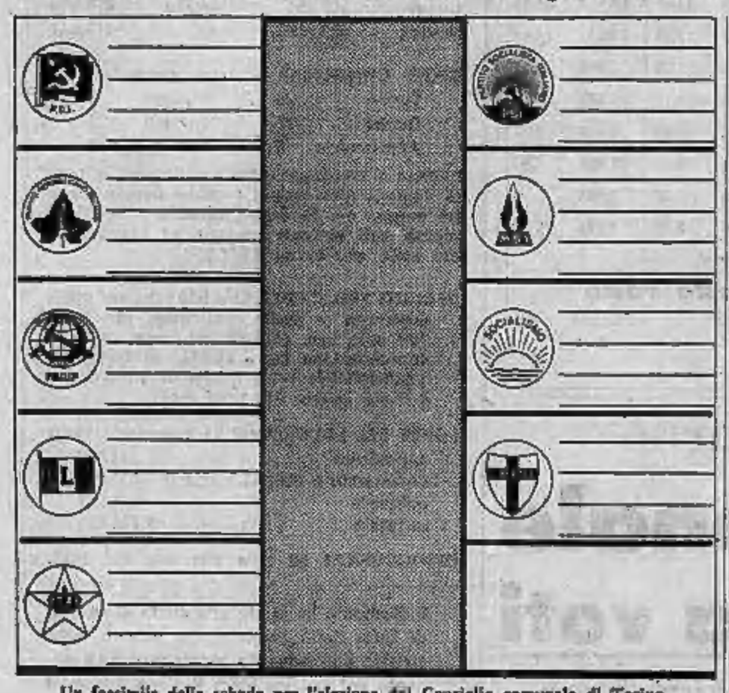

Un facsimile della scheda per l'elezione del Consiglio comunale di Torino

Dalla mezzanotte è cominciato il «silenzio elettorale». Finiti i comizi, oggi la propaganda è limitata alla distribuzione dei volantini: quintali di carta che intasano le buche delle lettere, che si accumulano sui marciapiedi, ultimi appelli dei candidati.

Nelle scuole e negli ospedali si preparano i seggi, 1525 in tutto. Stamane all'alba quaranta camion, scortati dai carabinieri, sono partiti dai municipio diretti alle sezioni con il materiale per le votazioni: pacchi sigillati di schede, cancelleria, registri, verbali. Alle 15 presidenti e scrutatori (cinque persone per seggio) numereranno e firmeranno le schede. Domattina alle 6 le schede saranno timbrate, poi, verso le 8, i seggi saranno aperti agli elettori.

Gli elettori sono 847.843

Gli elettori chiamati alle urne sono 847.843 in città e 1.587.263 in tutta la provincia. Come al consueto, a decidere saranno soprattutto le donne: 447.514 contro 400.329 uomini in città e 826.886 contro 760.977 in provincia. Questa volta le schede da compilare sono tre: si tratta infatti di nominare 80 consiglieri comunali, 45 consiglieri provinciali e i primi 50 amministratori della Regione (23 della provincia di Torino).

Le regionali si svolgono in tutti i 1809 comuni del Piemonte (315 nella provincia di Torino; 250 a Cuneo, 190 ad Alessandria, 169 a Vercelli, 165 a Novara, 126 ad Asti). Per le provinciali si vota in tutti i 315 comuni della provincia. I consigli comunali saranno invece rinnovati soltanto in 302 comuni.

Ancora senza certificato

Per votare bisogna esibire il certificato elettorale e un documento di riconoscimento. I certificati sono stati portati a domicilio dai vigili, ma 30.029 elettori sono rimasti irreperibili. I loro certificati, insieme con gli 8019 certificati dei residenti all'estero sono stati riportati negli uffici comunali di via del Carbine 12, che sono aperti ininterrottamente oggi sino alle 21,30; domani dalle 6 alle 22, lunedì dalle 7 alle 14. Sino a ieri non erano stati ancora ritirati 31.405 certificati, dei quali 7946 di residenti all'estero.

Le norme per il voto

Il presidente consegnerà all'elettore le tre schede (grigia per le comunali, gialla per le provinciali, verde per le regionali), e una matita. Per le comunali sulla scheda ci sono nove contrassegni di partito. Si traccia una croce sul simbolo scelto e si possono indicare 3 preferenze scrivendo il nome dei candidati (appartenente alla lista prescelta) o il suo numero di lista nello spazio accanto al simbolo. Per le provinciali i contrassegni sono anche 9 e accanto ad ognuno è stampato il nome del candidato. Basta tracciare una croce sul simbolo. Per le regionali si traccia una croce sul simbolo scelto e a fianco si scrivono le preferenze, tre al massimo, scegliendo candidati appartenenti alla lista votata.

Manifesti con le liste sono affissi nelle sedi di seggio. Ogni propaganda elettorale è vietata entro il raggio di 200 metri dall'ingresso delle sezioni elettorali.

Orario delle votazioni

Si vota domani a partire dalle ore 8 sino alle 22; lunedì dalle 7 alle 14. A tale ora i seggi saranno chiusi e comincerà lo spoglio delle schede.

I tram e gli autobus

Domani corse straordinarie su tutte le linee urbane (eccetto linee collinari 53, 63 sbarrato e 54) con partenza dai capilinea alle ore 6. Analogo provvedimento è valle seguenti linee intercomunali: Torino - Pianezza, Torino-Druento, Torino-Venaria, Borgo Ale - corso Tazzoli, Borgo Ale - piazza Arbarello, Cirioretto - piazza Arbarello, Borgaretto Stupinigi - Torino.

temperatura di oggi

massima +15,3
minima +11,4

Il Bollettino meteorologico segnala inoltre: temperat. media (notturna) 13,7; ore 8: 12,3; press. 741,8; umid. 72 %. Cielo coperto. Previsioni: nuvoloso, piogge sul pomeriggio, visibilità buona, venti deboli, temperature in lieve aumento. Temp. a Caselle: mass. 16; minima 11,1; ore 8: 12.

Il Salone dell'aeronautica a Caselle

In mostra 130 velivoli

Malgrado il tempo poco favorevole un gran numero di persone continua ad affollare il campo di Caselle per visitare la grande rassegna aeronautica alla quale partecipano 300 espositori di 12 nazioni. Sono 130 i velivoli di ogni tipo, civili e militari, esposti e illustrati al Salone.

Ogni giornata del Salone è dedicata ad una nazione espositrice. Oggi è la volta dell'Italia, che è entrata decisamente nella competizione internazionale con la creazione di una industria di dimensioni mondiali: l'Aeritalia formata dalla Fiat e dalla Aerfer ed alla quale partecipa la Selenia-Roma. Dell'Aeritalia sono esposti parecchi velivoli fra i quali il Supermaestrale a.f. 304 a ed il G. 222 a (nella foto durante la cerimonia inaugurale), grande apparecchio da trasporto.

Antonino
DI BENEDETTO
ragioniere
commerciante
candidato
del PRI
alle
elezioni
regionali
n. 11

Il "giallo" del fernet al cianuro

Ha ripreso conoscenza l'industriale avvelenato

Tacito Bertazzi ha ricominciato a parlare, non sa di essere stato intossicato - E' sempre grave - Da stamane sotto interrogatorio il direttore commerciale Claudio Chies

Tacito Bertazzi, l'industriale quarantenne di Leini avvelenato lunedì scorso da cianuro mescolato al fernet, ieri sera ha ripreso conoscenza. Ora i sanitari del Centro di rianimazione delle Molinette, pur riservandosi la prognosi, hanno maggiori speranze di salvarlo. Il prof. Ciocatto, direttore del reparto, ha impartito severe disposizioni affinché la vittima del «giallo» non venga assolutamente disturbata.

Neppure la moglie Maria Jole e il figlio Walter hanno potuto visitarlo; soltanto fra qualche giorno, se le sue condizioni miglioreranno ancora, i carabinieri potranno interrogarlo. L'industriale, che ha già ripreso in pieno le sue facoltà mentali, ad è riuscito a pronunciare qualche parola, non sa ancora di essere stato avvelenato.

A Leini gli inquirenti sono giunti ad una fase decisiva delle indagini. Dopo Vittorio Ulla, direttore commerciale e condirettore della «Sor», e alcuni dipendenti (fra cui le 4 impiegate degli uffici e la portinaia dello stabilimento), da stamane è sottoposto a interrogatorio il direttore amministrativo Claudio Chies. E' lui — almeno secondo quanto risulta finora — la vittima designata dal misterioso avvelenatore: era infatti l'unico a bere con assiduità il fernet, custodito in un armadietto (mistero al cianuro) nel suo ufficio. Solo per un puro caso il Bertazzi ha sorseggiato il digestivo.

Questa tesi è avvalorata da numerose circostanze. Nella fabbrica si parla del Chies come di un dirigente troppo severo, che non tollera distrazioni e leggerezze, sempre ai ferri corti con i dipendenti e con i soci. Qualcuno di essi, esasperato, avrebbe tentato di ucciderlo. E avrebbe pensato che il modo migliore fosse quello di avvelenargli con il cianuro la consueta bevanda.

Ma il Chies deve spiegare agli inquirenti perché la fiaschetta di sicurezza della bottiglia di fernet è stata trovata nel cassetto della sua scrivania. Avvicinato da noi stamane, il direttore amministrativo della «Sor» ha detto: «*E' stato certamente una mossa dell'avvelenatore per sviare le indagini. Del resto la mia scrivania è priva di serrature ed è stato facile introdurre la fiaschetta*».

Un altro elemento prezioso delle indagini è il diario che i carabinieri, durante il sopralluogo di lunedì, hanno trovato negli uffici della ditta. Raccoglie le annotazioni del Bertazzi dal 1° gennaio a sabato scorso: frasi per lui più amare, da cui si ricava la netta impressione che fra i tre soci non regnasse affatto l'accordo. Si parla soprattutto del Chies.

Le indagini per ora sono orientate in tre direzioni: o la vendetta di un dipendente esasperato, o il frutto di contrasti economici, o un gesto dettato da motivi sentimentali. Nelle prossime ore potrebbe anche emergere agli interrogatori un nuovo personaggio nella misteriosa vicenda.

Uno studente di 11 anni in gita cade in una scarpata: è grave

Era con i compagni di scuola ad Oropa: ha perso l'equilibrio ed è caduto da una ventina di metri - Ricoverato alla clinica neurochirurgica

Un ragazzo di 11 anni è ricoverato in condizioni disperate alla clinica neurochirurgica del prof. Bolsi. Durante una gita scolastica, è precipitato lungo una ripida scarpata, una specie di burrone profondo oltre venti metri.

Si chiama Riccardo Maiero ed abita in via Arquata 12/13 con i genitori (il padre è ferroviere) ed un fratello gemello, Enrico. Frequenta la prima media presso l'Istituto Sacro Cuore di via Nizza.

La disgrazia è avvenuta durante una gita al santuario di Oropa, presso Biella. Riccardo ed Enrico Maiero erano con i compagni di scuola, accompagnati dagli insegnanti. In mattinata hanno visitato il santuario, poi hanno ragginto uno spiazzo per la colazione al sacco.

Riccardo giocava a rincorrersi con altri ragazzi. Si è avvicinato all'orlo della scarpata, si è distratto e preso dalla foga della corsa, ha perso l'equilibrio. E' precipitato senza che nessuno facesse in tempo a trattenerlo.

E' stato subito soccorso e portato all'ospedale di Biella. Qui i sanitari gli hanno riscontrato un grave trauma cranico e l'hanno stamane fatto trasferire alla Clinica neurochirurgica del professor Bolsi.

— Un vecchio di 83 anni è stato investito da un'auto, stamane alle 10,30, in piazza Ghironi. E' ricoverato al Maria Vittoria in gravi condizioni: la prognosi è riservata. Giovanni Di Meo era in mezzo a un gruppo di persone che aspettavano di poter attraversare la piazza. Ad un tratto, pensando che la strada fosse libera, il Di Meo si è avviato quasi di corsa verso corso Francia. Proprio in quel momento arrivava la «850» di Mario Maranzi, 57 anni, via Casalis 35. L'urto era inevitabile: il vecchio veniva investito e scaraventato ad alcuni metri di distanza.

— Una donna appena scesa dal pullman è stata investita da una macchina ieri sera a Venaria. Erano le 22,15. Giuseppina Abbattista, 33 anni, operaia, residente in via Delle Maddalene 9-3 è scesa dall'autobus in corso Garibaldi davanti alla sala cinematografica, dove probabilmente era diretta. Nell'attraversare la strada non si è accorta che sopraggiungeva un'auto. E' stata investita in pieno e lanciata a qualche metro di distanza. Raccolta priva di sensi è stata portata dapprima all'ospedale di Venaria e poi alle Molinette al centro neurochirurgico. E' ricoverata in prognosi riservata per frattura della base cranica.

Taccuino della città

Ascensori nella Mole: da domani è in vigore l'orario estivo. Mattino 10-13; pomeriggio 14,30-19,30; sera 21-23. Lunedì riposo per manutenzione.

Farmacie aperte domani (8,30-19,30): c. Palermo 118, p. Rivoli 11, v. Chiesa della Salute 105 ang. via Palli, c. Vercelli 336, p. Peloscupa, v. Monginevro 28, v. Cigna 44, v. Cardinal Massaia 45, v. Tunisi 51 ang. via Spaventa, c. Lecce 110, c. Francia 313 bis, c. Lecce 78, v. Tripoli 56 ang. via Montalcone, v. Vanchiglia 29, c. De Gasperi 65, v. Cibrario 72, v. Genova 64, v. Cervinia ang. via S. Quirico, via Po 4, c. Montegrappa 55, v. Duchessa Jolanda 19, v. Giolitti 2, v. Nizza 27, p. Ornero 16, piazza S. Giovanni, v. Bixtori 19.

Autoriparazioni di turno domani (8-13): officine: v. Berthollet 36 (Telef. 655.280), v. Pietro Cossa 27 (739.542); elettrauto: c. Turati 39 bis (588.397), v. Capriolo 50 (386.981), c. Vigevano 56 (284.409). Servizio Fiat (8-24): c. Bramante 15 (502.440), c. Francia 630 (724.841), c. Lecce 80 (761.545).

Litigano in carrozzeria: un ferito

Stefano Benso, 25 anni

Una violenta rissa è scoppiata stamane in un'officina di via Porri 11, in borgo Vanchiglia. Un cliente, Stefano Benso, 25 anni, abitante a Vinovo in via Mola 5, è andato con il fratello Giuseppe a ritirare la propria auto, che aveva consegnato qualche giorno fa per una riparazione. Ma la vettura non era ancora pronta: «Guardando all'interno — ha raccontato il Benso — mi sono accorto che era stata tesata, perché il contachilometri ne segnava un'ottantina in più. L'ho fatto notare e hanno reagito male».

Ne è nato un litigio: «Mi hanno colpito — ha riferito ancora il Benso — con un martello di plastica sulla testa. Sono caduto a terra, mio fratello ha cercato di soccorrermi. Ma ci sono avvicinati cinque o sei operai che mi hanno dato dei calci». Al Maria Vittoria il giovane è stato giudicato guaribile in otto giorni: ha la fronte gonfia e un labbro spaccato. Sono stati pure medicati Adriano Zancarli, 26 anni, figlio del proprietario dell'officina, e Nunzio Berardi, 25 anni.

Simca 1200 S coupé
Un incontro felice:

1204 cmc. - 84 CV DIN - 177 Km/h. - Km. con partenza da fermo in 32" e 1/10 - freni a disco sulle 4 ruote - servosterzo - doppio circuito frenante - 2 carburatori doppio corpo.

L. 1.640.000 f.o.r. e trasporto compresi.

velocità e sicurezza

CONCESSIONARIA
SIMCA
Società LINCARAUTO
Corso P. ODDONE 68 - tel. 485276 - 488128

echi di cronaca

Il tris d'assi Sist di campionati di dattilo

A Micaela Migliano, il titolo di campione italiano velocità dattilografia 1970. A Maria Rosolo, il miglioramento del primato di ben sei valide, alla sua terza misura ascoltata in campo internazionale. A Maria Farò, il posto d'onore nella «specialissima». Tre nomi, tre assi. Complimenti vivissimi da tutta la Sist - Sist, via Po 2, telefono 547.573.

tappezzeria in carta applicatela da voi

I nuovi tipi della nostra produzione ed i nuovi arrivi dall'estero sono a vostra disposizione con tutte le istruzioni necessarie per un'applicazione rapida e facile. Direttamente dalla Fabbrica, via Madama Cristina 125.

dal circolo Sist la nuova campionessa

Diplomata segretaria d'azienda Sist, solo qualche anno fa, Micaela Migliano, unendo magistralmente la velocità alla precisione, ha conquistato, a soli 19 anni, il titolo di campione italiano della gara di velocità di dattilografia. La sua vittoria dovrebbe essere lo sprone più efficace per le giovani allieve segretarie Sist. Sist, via Po 2, telef. 547.573.

TV riparazioni fidate! Telefidex telef. 310.155

Servizio celere a domicilio Torino, dintorni, feriale e festivo. Accurati lavori ogni marca.

TV tecnico TV

Tel. 233.914 il tecnico in casa e qualunque ora. Continuativo dalle 8,30 alle 22, anche festivo. Riparazioni con garanzia scritta.

Divisette porte pieghevoli via Bagetti 25, t. 761.471

Divide moderno! Divisette. Attenzione: che sia «Divisette».

TV tecnici TV chiamate Rossini 870.439

Espertissimi, riparano subito a domicilio il vostro televisore. Servizio diurno, serale, festivo.

antifurto Potent

per alloggi, ville, negozi, uffici. Per informazioni, telef. 296.330.

TV da riparare? Chiamate Santospirito 760.111

596.879. Tecnico TV espertissimo. Ripara subito a domicilio.

tappezzeria in carta applicatela da voi

Acquistandola direttamente dalla Fabbrica, via Madama Cristina 125, che vi offre un vastissimo assortimento ai prezzi migliori con tutte le istruzioni necessarie per l'applicazione.

Piatino pianoforti

Ottime marche, nuovi modelli, cambi, occasioni, noleggi rimborsabili, rateazioni; accordatore revisioni, perizie. Acquistansi usati. Via Po 6, telefono 550.257.

la TV non funziona? tel. 251.677 - 296.949

677.575, la Cr.To.S. Bertuzzi o ripara subito o concede un TV portatile in prestito.

PROGRAMMATORI * ANALISTI
OPERATORI * PERFORATRICI

IN POCHI MESI DI STUDIO, A CONTATTO DI DOCENTI ALTAMENTE QUALIFICATI E CON MEZZI TECNICI VERAMENTE ALL'AVANGUARDIA, POTRA' ANCHE LEI QUALIFICARSI IN UNA PROFESSIONE DINAMICA, MODERNA E DI ESTREMA ATTUALITA'. A META' GIUGNO AVRANNO INIZIO GLI ULTIMI CORSI DELL'ANNO ACCADEMICO. LE ISCRIZIONI SONO APERTE PRESSO:

L'ISTITUTO MARIA VITTORIA
TORINO - P. VITTORIO VENETO 13 - TEL. 889.565-891.878

profumeria SABRINA
Corso Lecce 24 - Telefono 743948

GINNASTICA PASSIVA ANTICELLULITE
TRATTAMENTI ESTETICI
PRODOTTI ALTA COSMESI SCONTO 20%

OFFERTA DEL MESE
SCONTO 25%
DEODORANTI
DEPILATORI
ABBRONZANTI

4° salone internazionale dell'aeronautica e dello spazio
5-14 giugno 1970
aeroporto di Torino-Caselle
festa dell'aria
domenica 14 giugno
orario feriale e festivo: 10-23
tutti i giorni prove di volo
servizio pullman da Torino Porta Nuova
ristorante, snack, parcheggi

Il dramma della gelosia in corso Giulio Cesare

La moglie giovane ha provocato la furiosa crisi del marito tradito

Con un coltello da cucina l'operaio ha ridotto in fin di vita il rivale, un vicino di casa, e ferito la donna - Li aveva già perdonati una volta per amore delle sue due bambine, ma la relazione era ripresa sfacciatamente

"Ma io non potevo vivere senza Mauro,,

Alberta Agostini in Sanniciandro, 33 anni, operaia alla Wamar, madre di due bimbe, è stata travolta dalla passione per un vicino di casa, il camionista Mauro Bagna, di 34 anni. «Ho voglia di vivere la mia vita, capisce che faccio male — aveva confidato un mese fa ad una vicina di casa —. Ma io non posso più fare a meno di vedere Mauro».

L'amante al marito "Sei un coniglio!,,

Mauro Bagna, l'amante, dopo una spiegazione con la giovane donna ed il marito, aveva deciso di troncare la relazione. Sembra però che abbia di nuovo ceduto dopo le insistenze di Alberta Sanniciandro, Abitavano porta a porta e la situazione era degenerata in continue liti. «Sei un coniglio» ha gridato al rivale poco prima di essere accoltellato.

L'abbraccio del padre al feritore: "Capisco,,

Giuseppe Sanniciandro, 43 anni, il marito: «Non so io la faccio più, maledetta — ha detto dopo aver portato la moglie all'ospedale —. Mi sfotticavano, mi dicevano che ero un pagliaccio, mentre invece io sono un uomo onesto». Dopo è stato colto da choc. Il padre, 74 anni, è corso ad abbracciarlo prima che lo arrestassero: «Capisco figlio mio, hai una moglie troppo giovane».

Corso Giulio Cesare 136, ore 15,30 di ieri: un uomo affronta l'amante della moglie, lotta poi afferra un coltello e colpisce selvaggiamente tre volte il rivale che è in fin di vita ed una volta la giovane donna che cerca di fermarlo. Il dramma nella casa non coglie di sorpresa nessuno: «*Dovevo finire così*» è il commento.

La lite finale tra marito e moglie comincia subito dopo che l'uomo è tornato dal lavoro. Giuseppe Sanniciandro ha 43 anni e la moglie Alberta è di vent'anni più giovane di lui. Hanno due bimbe: Tiziana, 6 anni e Natia, 3 anni, ricoverata all'ospedale per morbillo. Nessuno dei due in quel momento pensa a loro. Gridano sempre più forte. Tutti nella casa sanno perché, tutti fanno finta di niente.

Soltanto uno dei vicini tende l'orecchio. E' parte in causa. E' il camionista Mauro Bagna, 34 anni, amante divorato da una passione che lo ha portato a rompere il matrimonio. Ha già cercato di lasciarla una volta, quando lei ha confessato tutto al marito, ma è stato di nuovo blandito, corteggiato, inseguito ed ora il destino è stato più forte

CITTÀ DI LANZO

CENTRO SPORTIVO COMUNALE

Venuto in cima un miraccolo è stato definito (con cinque il risultato per il tanto temporeggiatore istituto torinese) il «PICCOLO COTTOLENGO». I lavori sono stati iniziati il 23 gennaio 1965. Impianti sistemati: 4 campi da gioco tennis — 18 campi da gioco bocce — 1 campo da gioco calcio — 1 fabbricato con spogliatoio, docce, bar.

In costruzione: tribuna coperta calcio, spogliatoio calcio, cabina elettrica, campetto calcio, campetto giochi bimbi, pista per atletica, pista per pallavolo e pallacanestro. Valore impianti oltre 50 milioni. A carico del Comune di Lanzo: acquisto terreno mq. 62.000 per lire 15 milioni, pari a lire 240 al mq.

L'inaugurazione è avvenuta il 2 giugno alla presenza delle maggiori autorità della Provincia.

CATALANO

MINUTERIE IN PLASTICA
STAMPAGGIO CONTO TERZI

10074 LANZO
(TORINO)
FRAZIONE SANTA LUCIA, N. 47
Tel. (0123) 2252

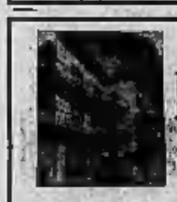

Visitate la grande esposizione

MOBILI VIETTI

Troverete mobili delle migliori Case Italiane: Selvaredi, Firma, Mobilquattro, Bortolani, Fulgini, ecc.

BAROCCO PIEMONTESE

Garanzia - Risparmio

Via Umberto I 53 - Tel. (0123) 2194
LANZO TORINESE

Commissionaria
BERRUTO

10073 CIRIE'

V. LANZO 58/60 - TEL. 924.984

PASTICCERIA e GELATERIA

MASCARELLO

Germagnanesi al rhum

Germagnano
TEL. 2661

SERVIZIO
ALFA ROMEO
LIBRARIO ANTONIO

Permute - Agevolazioni
CIRIE' - Piazza Scuole 3 - Telefono 92.107

autoriparazioni
impianti a gas per auto
TOMASETTO RUGGERO

NOLE 10076
Via Circonvallazione 57 - Tel. 928.430

B. S. R. nuova concessionaria

officina autoriparazioni

di Benetti Angelo & Sciarrotta Luigi
CERETTA di S. Maurizio Canavese
Stazione gas auto - Strada Ciriè - Telefono 927.421

Felice e operosa la cittadina pedemontana

Il decollo di Lanzo

Nodo viario importante, alla confluenza di tre valli, unisce alla tradizionale attività agricola una intensa vocazione industriale - Recentemente è stata scoperta non più come località di brevi gite, ma come comprensorio gradito al turismo residenziale - Biblioteca, parchi, verde, aria buona, chiare e fresche acque rappresentano un richiamo di quiete per i torinesi

dal nostro inviato

Lanzo, sabato sera.

Dalle tre valli alla pianura: Lanzo in mezzo che chiude il passaggio e lo filtra attraverso le sue antiche strade (ed ora il tunnel sotto la collina) come il collo di una clessidra che lascia avaramente passare la sabbia misuratrice del tempo. Ecco perché la posizione di Lanzo, così caratteristica, è tanto importante nello sviluppo geografico della zona e per la sua economia.

Rinomati opifici

Tipica di fondovalle in funzione di Lanzo ha riflessi in tutti i paesi che, come un ventaglio, si affacciano su questo «nodo» viario fiancheggiato dai nastri bianchi dei torrenti ricchi di trote. Economia agricola in origine quella lanzese, ma da parecchi decenni già in rapida trasformazione per i notevoli ed importanti impianti industriali che caratterizzano non soltanto Lanzo, ma anche i comuni nelle tre valli. Un importante gruppo di fabbriche erge le ciminiere di edifici rinomati e di alta produttività e non è raro il caso del settore tessile caratteristico di industrie sparse anche nei paesi vicini, ma della meccanica, laddove le fabbriche vere di amianto, di pietra e di marmi portano il nome di Lanzo e di Balangero.

Ancora del tutto agricola invece la zona che da Lanzo porta da un lato verso Monastero e Chiaves e dall'altro a Cossolo per congiungersi poi a Corio mediante una strada tutta svolte, tra il verde dei castagneti. Verde che si può ritrovare in tante località nei quadri di molti artisti dato che Cossolo ha sempre attirato i pittori come Carlo Turina, Buratti ed ora Kiki Macrova che ha eletto il paese a sua residenza nella vecchia casa di famiglia.

In realtà, Lanzo risponde a una funzione di richiamo culturale per tutta la zona. Anche per questo motivo quindi le iniziative relative alla costituzione di una biblioteca nell'antica torre dominante la porta che un tempo chiudeva la valle sono significative proprio per un loro valore estensibile a un gruppo di popolazioni assai più rilevante numericamente della popolazione lanzese stessa. Di ciò va merito al sindaco rag. Mario Cabodi ed al prof. Augusto Cavallari Murat, illustre docente del Politecnico di Torino, che, con studiato taglio architettonico, ha preparato i progetti per la realizzazione di quest'opera singolarmente significativa.

Motivo d'attrazione

Altro motivo di attrazione sarà il nuovo parco che si intende creare attorno alle scoscese pendici che lo storico Ponte del Diavolo lascia con il suo elegante arco. Il progetto è già stato a suo tempo illustrato, ma merita farne ancor nuovamente cenno perché costituirà, in specie per i molti torinesi che affluiscono a Lanzo nella primavera, nell'estate e nell'autunno, un nuovo richiamo.

Una curiosità di natura geologica come quella delle «marmitte dei giganti» facilmente raggiungibili ai piedi del ponte possono effettivamente essere oggetto di curiosa attenzione da parte dei turisti.

Il turismo è e sarà uno dei motivi di sviluppo di Lanzo e del suo contado. Un tempo usava dire che il turismo delle valli di Lanzo era soltanto quello dei ragazzi che compivano le gite in bicicletta e consumavano pane e salame innaffiati da gazzose ai margini dei campi. Oggi questo turismo sta scomparendo e dà luogo a quello, popolare ma non popolaresco, delle famiglie in gita di fine settimana e, nei mesi estivi, delle permanenze in tutti i centri valligiani. La vicinanza con Torino richiama sempre maggior numero di cittadini desiderosi di verde e di frescura. La sistemazione della «direttissima» che, fiancheggiando la tenuta de «La Mandria», senza attraversare paesi, porta direttamente alle Valli, ha dato nuovo impulso e maggiore comodità agli spostamenti.

Non si può parlare di Lanzo e delle sue valli senza ricordare quella che è forse la più spiccata caratteristica e cioè la purezza dell'aria. Per un giro di correnti richiamate dagli ampi spazi della pianura che si spinge su queste pendici, dilagano dalle balze montuose, dagli irti passi, dai ghiacciai della Ciamarella e della Bessanese, le fresche brezze.

Si parla anche di fare di Lanzo un centro di raccolta per atleti ed in genere per gli sportivi: qui potranno soggiornare per gli allenamenti in attesa delle competizioni e delle gare. Già molte squadre di calcio hanno fatto qui i loro ritiri collegiali e le nuove attrezzature che sono entrate in attività proprio in questi giorni caratterizzeranno anche meglio questa funzione importante e ricca di avvenire.

Alberto Vigna

Cielo coperto e piovaschi per il weekend

Ancora tempo d'autunno diffuso su tutta l'Italia

ROMA, sabato sera.

L'Aeronautica ha comunicato stamane le previsioni del tempo sull'Italia valevoli fino alla mezzanotte di oggi.

«Al Nord, al Centro e sulla Sardegna da nuvoloso a molto nuvoloso per nubi in prevalenza stratificate con locali piogge e nelle ore più calde possibilità di isolati temporali. Al Sud e sulla Sicilia nuvolosità in graduale aumento. Temperatura: in generale sensibile aumento, più sensibile al Centro e al Sud».

Aosta, sabato sera.

Cielo prevalentemente coperto in Val d'Aosta con scarsa visibilità sui massicci alpini incappucciati di neve fresca. Diminuita sensibilmente la temperatura con valori quasi autunnali 13° stamane ad Aosta, 9° a Courmayeur, 7° a Cervinia, +1 al Plateau Rosa e —1 al Rifugio Torino.

Cuneo, sabato sera.

Cielo coperto stamane su tutto il Cuneese; in sensibile diminuzione la temperatura: 13 gradi alle 7,30 nel capoluogo. Dalla vicina Francia stanno rientrando migliaia di connazionali emigrati che si recheranno domani a votare nei paesi di residenza.

Susa, sabato sera.

Cielo coperto su tutta la Valle di Susa. I monti sono avvolti dalla foschia. La temperatura è in diminuzione; alle 6 il termometro segnava appena 11°.

Varbania, sabato sera.

Ancora tempo molto variabile, ma sostanzialmente avverso, nel Verbano, con rovesci e piogge alternati a brevi parziali schiarite. Temperatura in netta diminuzione, con minime attorno a 8-9 gradi. Non si prevedono mutamenti per le prossime 24 ore.

Asti, sabato sera.

Da ieri piovviggina su tutto l'Astigiano. Stamane alle 6 la temperatura nel capoluogo era di appena 13°. Massima di ieri 20°.

Acqui, sabato sera.

Cielo completamente coperto nell'Acquese, nell'alto Monferrato e in Val Bormida. La temperatura è in leggera diminuzione: alle 7,30 di stamane il termometro era +18°.

Novi Ligure, sabato sera.

Il cielo si mantiene coperto nel Novese e nelle vallate del Borbera e dello Scrivia. Stamane è cessato di piovere, ma si prevedono nuove precipitazioni. La temperatura è in diminuzione: alle sette a Novi era di 11 gradi.

Vigevano, sabato sera.

Terza giornata di pioggia pressochè ininterrotta in Lomellina. Alle 7,30 si sono registrati appena 10°.

Genova, sabato sera.

Tempo incerto in Liguria dove il cielo è prevalentemente coperto. La costa è battuta da un forte grecale e il mare è leggermente mosso; alle otto il termometro segnava 17° gradi in città, 18-19° nelle due Riviere.

Imperia, sabato sera.

Sulla Riviera dei Fiori cielo sereno con vento proveniente dal mare. Alle ore otto: 19 gradi.

Moschini Gualtiero

La Piemontese Assicurazioni

una moderna organizzazione al servizio dell'Assicurato

BALANGERO - Via S. Anna 19 - Tel. 23.67
CAFASSE - Via Roma - Tel. 41.120
CIRIE' - Via Vitt. Emanuele 67 - Tel. 924.045
CORIO - Via Cavour - Tel. 928.201
GERMAGNANO - Via C. Miglietti 138 - Tel. 27.33
LANZO - Via Vittorio Emanuele - Tel. 21.59
MATHI - Piazza Stazione - Tel. 926.114
NOLE - Piazza Vitt. Emanuele 61 - Tel. 929.062
PERTUSIO - Via S. Ponso 14 - Tel. 67.249
RIVARA - Piazza Statuto - Tel. 31.204
RIVAROLO - Via S. Francesco 2 - Tel. 28.49
S. FRANCESCO AL CAMPO - Via Cuorgnè

La Simca 1000
è una vettura economica

da L. 819.000 i.g.e. e trasporto compresi

Dal Vostro Concessionario Simca scoprirete che è anche veloce e sicura

Concessionaria per Valli di Lanzo e Varisella
SIMCA F. MAGISTRELLI
CIRIE' - Via Torino 115 - tel. 924.500

Una cittadella dello sport ai piedi delle montagne

Su 62.000 metri quadrati nasce un complesso comprendente 12 campi da tennis, 18 da bocce, un piccolo stadio di calcio, una pista d'atletica, una piscina olimpica - Gli impianti ottenuti dalla collaborazione di volenterosi privati e del potere pubblico

dal nostro inviato

Lanzo, sabato sera.

Martedì scorso è stato inaugurato il nuovo Centro sportivo di Lanzo. Cerimonia ufficiale con autorità, tutti i dirigenti sportivi della valle ed un gran pubblico. L'impianto non è ancora terminato ma è già in parte agibile, per quanto riguarda il tennis, il calcio e le bocce. Il complesso si può raggiungere con facilità grazie ad una stradina asfaltata che, superati con due ponti un torrente ed un canale, giunge in una grande area di parcheggio antistante ai vari impianti. Complessivamente sono occupati 62 mila metri quadrati di terreno sul quale saranno in funzione 12 campi da tennis, 18 da bocce (dei quali sei al coperto) un campo di calcio regolamentare (metri 68x105), una pista d'atletica larga nove metri con sette corsie dallo sviluppo di 400 metri ed una piscina olimpionica di 50 metri. Per il campo di calcio è già stata allestita una tribunetta con 800 posti a sedere.

Campi e palestre

Naturalmente, visto che i lavori sono stati iniziati solamente nel febbraio dello scorso anno e vengono realizzati in stretta economia, per ora si potranno utilizzare solo i campi da tennis, 12 per le bocce e lo stadietto del calcio. Per la piscina sono ancora attesi i finanziamenti. Accanto a quest'ultima sorgeranno poi ancora (nel secondo lotto di lavori) una palestra coperta, un campo per la pallavolo ed uno per la pallacanestro.

Si viene così a risolvere, almeno in parte, uno dei problemi che da tempo assillavano tutti gli sportivi della vallata che si volevano dedicare a qualche attività dovevano rivolgersi ai pochi impianti privati oppure recarsi a Torino. La coraggiosa iniziativa di mettere in cantiere una simile opera, della quale potranno usufruire non soltanto i lanzesi, ma anche gli abitanti di tutti i paesi vicini è dell'amministrazione comunale, con la quale hanno collaborato la provincia e alcuni appassionati privati.

Con l'aiuto di tutti

«Abbiamo dovuto superare notevoli difficoltà tecniche ed economiche — *dice Celestino Tinetti, assessore allo sport ed al turismo del comune di Lanzo* — ma siamo riusciti ad ottenere grandi risultati. Quando abbiamo iniziato i lavori eravamo in pochi a credere di poter andare avanti. Poi, poco alla volta, con l'aiuto e l'assistenza di molti amici siamo arrivati alla realizzazione della prima parte del complesso ed ora continueremo finchè non sarà completato. I fondi sono stati forniti in parte dal comune che ha stanziato 13 milioni per l'acquisto del terreno. Poi con l'aiuto dei mezzi e degli uomini della Provincia, abbiamo iniziato a spianare il terreno che era tutto dissestato e coperto di folta vegetazione. La società mineraria di Balangero ci ha fornito gratuitamente migliaia di tonnellate di pietrisco per costruire la base sulla quale è sorto il complesso. Poi i contributi, un poco alla volta sono giunti da enti pubblici e da privati cittadini. La Fiat ci ha dato 2 milioni, la Provincia, tramite gli assessorati all'Istruzione e allo Sport e turismo, circa 16, 500.000 lire le ha pagate la ditta Fumagalli di Lanzo ed altri piccoli aiuti sono stati concessi da privati cittadini. Praticamente è stato, nel suo piccolo, una specie di Cottolengo. Non sono mancati episodi commoventi. Ad un certo momento eravamo senza i tondini di ferro necessari per le costruzioni in muratura. In quei giorni — *ci dice Tinetti* — ci venne a trovare un amico, Mario Tesadore di Germagnano. Seppe delle difficoltà che avevamo e ci chiese di cosa avevamo necessità. Pochi giorni dopo ci telefonava per dirci che erano pronti 5400 chilogrammi di tondini che ci sarebbero stati recapitati al più presto e così avvenne. Le cartiere Bosso, per interessamento del loro presidente ci hanno fornito gratuitamente la corrente elettrica fino al prossimo ottobre. Ora che parte del lavoro è compiuto, ci sembra quasi un miracolo».

Un vasto programma

«E' vero — *afferma l'assessore allo sport ed al turismo della Provincia di Torino, Antonio Stacchi, che, come lanzese è stato vicino al geometra Giuseppe Brizio uno degli animatori dell'iniziativa* — che abbiamo avuto molte difficoltà, ma ora molto è già fatto e sono sicuro che riusciremo al più presto a completare gli impianti. I servizi, con bar, spogliatoi, docce sono pronti. Abbiamo anche previsto l'illuminazione notturna per tennis, bocce e calcio e speriamo di realizzarla al più presto. Per ora il campo sportivo di Lanzo sarà concesso in gestione alle varie società sportive esistenti. Così il Tennis club Elt, l'Unione bocciofila lanzese e l'U. s. lanzese amministreranno gli incassi per gli affitti degli impianti. E' però già stabilito che tutti gli utili saranno reinvestiti per terminare nel più breve tempo possibile tutto il complesso».

Cristiano Chiavegato

AIFO
COMMISSIONARIA
fratelli brunero

TORINO
Casa U. Sovietica 89
Tel. 634.551 - 690.297

CIRIE'
Via Remmert, 16
Tel. 924.015/16 - 924.119
Telex 21177

applicazioni industriali
FIAT-OM

MOTORI da 10 a 1000 HP
GRUPPI ELETTROGENI
MOTORI MARINI

MUSTAD

10070 Balangero (Torino)
Tel. (0123) 2013/28.012

FABBRICA VITI
C/cava a croce «Phillips»

autofilettanti
automaschianti
viti per metallo
viti per legno
viti speciali

ACCIAIO - OTTONE - INOX

Picchiotti velosport

CIRIE'/Stazione

Vasto assortimento di Biciclette e Ciclomotori - Moto Guzzi - Benelli - Suzuki - Motocarri.

V. M. Grappa 3, t. 924.407

PONTELLI MARIO

Commercio e importazione legname

MATHI CANAVESE (TO)
Stradale Mathi-Balangero - Tel. (0123) 2263

G. B. GOFFI

MACCHINE ELETTRICHE DI OGNI TIPO
AVVOLGIMENTI E RIPARAZIONI IN GENERE

MATHI - via Circonvallazione 12 - telefono 926.012

albergo
CORONA GROSSA

Fiorito Fernanda

Via Vittorio Emanuele - tel. 920.437 - CIRIE'

GIACOMELLI FEDERICO - PORTE INFISSI AVVOLGIBILI LEGNO E PLASTICA
STABILIMENTO: 10075 MATHI CANAVESE (TORINO) - TELEFONO 926.024
Filiali: 10146 Torino, via Belardi 134 - 20158 Milano, via Livigno 6/B - 16151 Ge/Sampierdarena, via Pacinotti 27/29 R

Grivetti Giovanni elettrauto

Servizio carburatori
Autoradio Philips

CIRIE' - Via Roma 67 - telefono 92.159

STAMPA SERA
Sabato 6 - Domenica 7 Giugno 1970

tutti gli spettacoli

7
Anno 102 - Numero 114

Successo al Nuovo del Balletto della Scala

Quel diavolo di Nureyev

L'ultimo spettacolo della stagione del Regio - Applausi per la Cosi e la Colombo

Per mettere tutti d'accordo — o, se preferite, per seminare zizzania — dirò subito che il meglio dello spettacolo offerto in questa sera al Nuovo dal corpo di ballo del teatro alla Scala è il corpo di ballo stesso. Non è una tautologia, intendo il balletto nel suo insieme, di cui è «maître» Giulio Perugini, escludendo per il momento le «stelle» di prima grandezza.

Mi spiego: certamente, il brio e la grazia di Liliana Cosi meritano più di una semplice citazione per il modo con cui essa interpreta la Bella addormentata, o meglio una sintesi del terzo atto del balletto ciaikovskiano. E certamente, qualcosa di più meritano anche la classe e l'esperienza di cui Vera Colombo fa sfoggio nell'ancora fresco Concerto barocco di Balanchine (le due prime ballerine si sono scambiate ieri sera le parti per riprenderle poi nella terza e ultima recita di oggi pomeriggio).

E non che Nureyev non sia il più grande ballerino del mondo (lo dice lui, perché dubitarne? Quasi mi vergogno un poco del mio nazionalismo quando mi ostino a preferirgli ad esempio, il nostro Paolo Bortoluzzi), anche se L'estasi che Roland Petit ha coreografato per lui sulla musica febbrile di Scriabin è un balletto un po' fumoso e non adatto alle corde di Nureyev, ma il fatto è che il corpo di ballo della Scala non solo è attualmente uno dei migliori d'Europa ma, soprattutto, è un esempio di ciò che una città, una grande città come Milano, può e deve fare per creare e alimentare una grande scuola di danza.

Un esempio per chi? Per Torino, naturalmente, dove a mano a mano che s'avvicina, sia pure a passi di lumaca, la data di riapertura del Regio, s'allontanano le possibilità di avere, oltre a un orchestra e a un coro degni, anche un corpo di ballo con relativa scuola. Perché? Ragioni di bilancio, sostengono i nostri saggi amministratori. Saggi forse, ma non lungimiranti.

Nell'attesa, i torinesi si accontentano delle rare incursioni che fanno i grandi complessi stranieri (per fortuna, gli appassionati possono rifarsi la bocca d'estate con gli spettacoli dei Giardini Reali) e di quelle ancora più rare della Scala, che mancava da Torino dal '63 e chi sa quando mai vi farà ritorno. Giovedì sera è stata accolta assai bene: Nureyev, che nelle ciaikovskiane Nozze d'Aurora ha avuto il suo momento magico, è stato subissato da applausi. E con lui Liliana Cosi e la Colombo e, naturalmente, tutto il balletto dove soltanto come Telloli, Fascilla, la Cosi spiccano senza prevaricare. Dirigeva l'orchestra del Regio il maestro Paolo Peloso.

Alberto Blandi

Anche ai fortissimi Rudolf Nureyev ha dimostrato di essere tra i massimi ballerini del nostro tempo (Foto Moisio)

questa sera alla TV

Mezzanotte azzurra

PRIMO CANALE: «Doppia coppia» con Mina, poi dal Messico l'incontro di calcio Uruguay-Italia - SECONDO: una replica

Lo spettacolone tv è quello di mezzanotte: la ripresa diretta, via satellite, da Puebla (Messico) della partita *Italia-Uruguay*, per il secondo girone del *Campionato mondiale di calcio*, nella telecronaca di Niccolò Carosio. Il collegamento notturno (inizio alle 23,55 sul Nazionale) non impone stavolta grossi sacrifici ai tifosi poichè la domenica mattina c'è tutto il tempo di ricuperare il sonno perduto.

★ ★

Alle 21, sul Primo, sesta ed ultima puntata di *Doppia coppia*, edizione 1970, che resterà certamente memorabile tanto per la squallida aridità dei testi (non tutta colpa di Amurri e Verde, tiranneggiati dall'indefettibile zelo di censori più che mai occhiuti ed orecchiuti) quanto per la bravura di Alighiero Noschese che è riuscito, solo contro tutto e contro tutti, a divertire la vasta platea del sabato.

Stasera l'imperagiabile imitatore prenda congedo, dando voce e mimica a personaggi nuovi e vecchi in *Teleroschese della sera, Chiamate Roma 6161* ed in una scenetta alla Pregoli, mentre la brava, ma sacrificata Rico Valori ripete ancora una volta il suo duetto con il cervellone elettronico del centralino di via Teulada.

★ ★

Alle 22,15 vedremo, sempre sul Nazionale, la seconda parte del servizio-inchiesta di Carlo Mazzarella *Quel villaggio chiamato Hollywood*, un itinerario tra il serio ed il pettegolo negli studios della considerata «Mecca del cinema».

★ ★

Piuttosto trascurabili, almeno in apertura di serata, le trasmissioni del Secondo che ha al posto d'onore (ore 21,15) la replica della sesta puntata del teleromanzo *La fiera delle vanità* (W. M. Thackeray trascritto da Anton Giulio Majano, protagoniste Adriana Asti ed Ilaria Occhini). Alle 22,15, in occasione della festa dell'Arma, *Concerto della banda dei carabinieri* diretta dal maestro Dorindo Fantini.

d. g.

oggi sul video

primo canale

19,10: Malta, crocevia del Mediterraneo.
19,35: Tempo dello spirito.
19,50: Sport - Cronache italiane.
20,30: Telegiornale della sera.
21 —: Doppia Coppia, show di Noschese.
22,15: Quel villaggio chiamato Hollywood (II).
23,15: Telegiornale della notte.
23,35: Uruguay-Italia, mondiali di calcio.

secondo canale

21 —: Telegiornale.
21,15: La fiera della vanità (VI) replica.
21,30: Concerto della Banda dei Carabinieri.

i programmi di domani

PRIMO CANALE — Ore 11: Messa; 11,45: Rubriche religiose; 12,30: Settevoci; 13,30: Telegiornale; 16: Agricoltura; 17: Giro d'Italia; 17: Tv dei ragazzi; 17,45: Documentario; 18: La domenica è un'altra cosa; 19: Sport - Cronache italiane; 19,40: Telegiornale; 19,55: Brasile-Inghilterra (Mexico); Telegiornale; 21,55: Squadra speciale; 22,45: Domenica sportiva; 23,15: Telegiornale.

SECONDO CANALE — Ore 12: Sintesi partite Messico; 17: Uruguay-Italia (registrata); 21: Telegiornale; 21,15: Settevoci sera; 22,15: Prossimamente; 22,25: Cinema '70.

oggi alla radio

NAZIONALE	SECONDO	TERZO
16,00 Giorella Radio 16,30 Serio ma non troppo 17,00 Giornale radio - estrazioni Lotto 17,10 Gran Varietà 18,35 Italia che lavora 18,45 Come formarsi una discoteca 19,05 Mondo duemila 20,00 Giornale radio 20,15 Ascolta, si fa sera 20,20 Jazz concerto 21,05 La sera porta consiglio 21,05 La sera porta consiglio 22,05 Cento anni di industria italiana 22,20 Compositori italiani contemporanei 23,05 Giornale radio 23,20-2 Calcio - dal Messico	15,30 Giornale radio 15,35 53° Giro d'Italia 16,00 Pomeridiana - Un disco per l'estate 16,30 Giornale radio 17,30 Giornale radio 18,30 Giornale radio 18,35 Aperitivo in musica 19,15 Giro d'Italia 19,30 Radiosera 20,15 L'Illusione di Federico De Roberto 21,00 Cronache del Mezzogiorno 21,15 Toujours Paris 21,30 Il quotidiano 21,40 Giornale radio 21,50 Dischi richiesti 23,05 Dal 3° Canale della Filodiffusione: Musica leggera 23,30 Giornale radio	17,00 Le opinioni degli altri 17,10 Corso di lingua tedesca 17,40 Musica fuori schema 18,00 Notizie del Terzo 18,30 Musica leggera 18,45 La grande platea 19,15 I Concerti di Napoli: direttore Massimo Freccia 20,30 Complessi diretti da Benny Goodman e Dave Brubeck. 21 Il giornale del terzo 21,30 I corvi del signor Walser. Radiogrammi di W. Hildesheimer 23,30 Rivista delle riviste

carnet della città

LE ROI estivo
REMO GERMANI

danze arlecchino
Ore 21: Elegante trattenimento
ROBY e I GENTLEMEN

danze club 84
Ore 21: Trattenimento con
MISTER BIANCO

VOOM VOOM
V. Sarpi 10 - Tel. 331.848
WALTER e GIGI

Villa GAY
ROMANO FARINATTI
Canta SILVANA DEI

GAY Sala
LOREDANA FABY
e COPAINS

LE CUPOLE
CAVALLERMAGGIORE
Questa sera DANZE con
ALDO SALVI e GLI ASTOR

MACK 1
V. Cumiana 11 - Tel. 335.552
Ore 16 e 21
Eccezionale successo de
LES PYRANAS

GOLDEN BOY
Via Venaria 161 Ore 21
BAND 2000

GIAGUARO
Str. Torino Chieri, tel. 942.202
Questa sera
GLI UH!

DALL'ALTRO MONDO
al 2000
NEW GENERATION

LA CLOCHE
Il ristorante dai buongustai
VIVAIO ARAGOSTE
e SPECIALITA' alla GRIGLIA
St. Trofarello Pino 105, t. 466.313

MACUMBA
Dancing Rist. Pinerolo, t. 41.15
GIARDINO TROPICALE
ANIMALI ESOTICI
Trio Chitarrista Macumbeiros
Aperto sino alle ore 3

DON CHISCIOTTE
Ristorante tipico spagnolo
Specialità pesci e crostacei
Via Biella 23, t. 487.032

ALTA VALLE PO
PAESANA (Cuneo)
Al FORTINO Dancing
Ore 21: SERATA con
I CAMALEONTI

2ª SETTIMANA
al **DORIA**
1° PREMIO ASSOLUTO
AL FESTIVAL
DI CANNES

Il film non sarà proiettato in nessun altro cinema nella corrente stagione cinematografica.

Vietato ai minori di anni 14

GIOIELLO
L'ULTIMO FILM ALLA
MODA GIALLO-SEXY

L'ultimo spettacolo terminerà alle ore 23,45 in modo da rendervi liberi per la trasmissione televisiva delle 24.

ECCEZIONALE!
OGGI al NAZIONALE
Il più grande attore del momento
nel più grande «western» di tutti i tempi
PAUL NEWMAN

BILLY KID
IL LEGGENDARIO MANCINO DEL WEST
NON E' VIETATO

DOPO IL TRIONFO AL
FESTIVAL DI CANNES
In esclusiva al REPOSI
Di triangoli al cinema ne avete visti tanti
ma uno così divertente formato da:
NARDI ORESTE maestro di cazzuola,
CIAFROCCHI ADELAIDE fornaia e
SERAFINI NELLO pizzaiolo
NON L'AVETE VISTO MAI

Si consiglia di vedere il film dall'inizio
Orario spettacoli: 14,15; 16,20; 18,25; 20,30; 22,30.
NON E' VIETATO

SUCCESSO al VITTORIA
Un diabolico «giallo» alla Hitchcock

METRO-GOLDWYN-MAYER
IL ROSSO SEGNO DELLA FOLLIA
con STEVE FORSTH - LAURA BETTI
DIMITRI LASSANDER - FERNI BONNEM
JESUS PUENTE
regia di MARIO BAVA
A COLORI ● VIETATO AI MINORI DI ANNI 18
VIETATO DALL'INIZIO ✦ Ore: 14,30 16,50 18,55 20,50 22,30

ARLECCHINO: OGGI
SPASSOSISSIMO
Le audaci, piccanti avventure, le scanzonate storie «osé» dello zio libertino vi faranno ridere come mai avete riso!
TOM JONES + SERAFINO =
MIO ZIO BENIAMINO

OGGI al CORSO
UNA FANTASTICA, ARDIMENTOSA IMPRESA DELLA SQUADRIGLIA ITALIANA DEI «GOBBI VOLANTI» CHE RISCOSSE STUPORE E AMMIRAZIONE DALLO STESSO NEMICO

ORARIO SPETTACOLI: 14,20 - 16,25 - 18,50 - 20,35 - 22,30
NON E' VIETATO

TRIONFALE SUCCESSO
all'IDEAL
Freddo come DILLINGER
Implacabile come SCARFACE
Imprevedibile come AL CAPONE

al NUOVO ROMANO
...è un composito e raffinato «giallo», degno del poeta e regista Nelo Risi. Autentica *performance*, grande prova di palestra, per la bellissima Jean Seberg...
LA STAMPA

Si consiglia di vedere il film dall'inizio
Orario spettacoli: 14,50 - 16,50 - 18,50 - 20,30 - 22,30

UN FILM D'ATTUALITA'
OGGI al CRISTALLO
COMICISSIMO!!
I più grandi assi della risata eccezionalmente riuniti in due ore di spensierata allegria

ORARIO SPETTACOLI: 14,10 - 16,10 - 18,15 - 20,15 - 22,30

HOSTARIA
IL PURGATORIO
Via Belfiore 2 - telef. 658.300
Lo chef Gualtiero presenta
Branzino alla pietra
e la cucina romana
Aria condizionata
Si tavola nella stanza ai marciapiedi

Festini e Weekend
prodotti MOTTA caffè
50 QUALITA'
di tramezzini favolosi
vi attendono
Corso Unità Cesare, 77
Filiale Sabotino, 8

da DIONIDA
Corso Vercelli 31 - tel. 280.366
Tutte le sere
Cucina piemontese
la Tôlsia
e un buon...
CAFFE' BONOMI
Allietarà la serata
DIONIDA
accompagnata da
Guido Anelli e Pino Sander

Una giornata «diversa» al
Salone dell'Aeronautica
di TORINO-CASELLE
Aperto dalle 10 alle 23
Prove di volo
Ristorante - Snack - Parcheggi

gallerie e musei

LA LANTERNA (l. Cuneo 7, Moncalieri): Personale Cleonaris Palme.
LA TAVOLOZZA (c. De Gasperi 39): «I 4 nudi di Torino» c. Fernando Ill.: Invrea, Malain, Prata.
NARCISO (p.zza G. Falco 18): Bruno Cirino, «Elogio della follia» e altre opere dal 1948 al 1969.
STUDIO D'ARTE SAN CARLO (v. dei Mille 7, tel. 535.208): personale di Arduino.
ASSOCIAZIONE PIEMONTESE GALLERIE ARTE MODERNA
APPRODO: personale Ivan Bruschi.
GALATEA: Scultura Louise Nevelson.
GIBBI (piazza Solferino 2, tel. 534.673): Arte Contemporanea: Gabriele Mendel: personale. Orario 10-13; 16-20.
IL PALINO (p. Carignano 3): Personale di Michele Pina Pachner.
LA BUSSOLA (v. Po 9): Omaggio a Galvani. Orario 10-13; 16-20.
LA MINIMA: Monotipi di Calmels.
MARTANO: Giuseppe Capogrossi.
QUAGLINO INCONTRI (p. S. Carlo 177): Incontro con Lachenal e Casadei.
TORRE (Acc. Alb. 1 bis, t. 877.857): C. Ghesaldi dipinti, mostra personale.
VIOTTI (v. Viotti 8 c): personale Vincenzo Balzamo.

PER IL PSU SOCIALISMO DEMOCRATICO SI VOTA SOLE NASCENTE

SOCIALISMO

ANNUNCI ECONOMICI

Gli avvisi si ordinano presso TORINO Via Roma 80 Via Alfieri 22 MILANO Via Manzoni 38 Galleria Passarella 2 ROMA Via Po 12 Largo del Tritone 156 GENOVA Via V. De Amicis 3 IMPERIA Corso Matteotti 18 BOLOGNA Via Rizzoli 7 RIMINI Corso P.pio Renossi 50 BOLZANO Via Portici 32 TRENTO Piazza Lodron 3 NAPOLI Via Medina 148

giornali presso tutti i rappresentanti della Ezio Zanzone Pubblicità S.p.A. Coloro che intendono inoltrare le loro richieste per corrispondenza si rivolgano a: Ezio Zanzone Pubblicità, via Mazzucconi 13 - 10121 Torino, il prezzo di quarta inserzioni deve essere versato a mezzo di vaglia postale intestato a Ezio Zanzone Pubblicità S.p.A. (Via Roma 80 c Via Manzoni 38, Torino) per assicurare la regolare pubblicazione nella prima data richiesta. Il listino prezzi è inviato a richiesta. Per la pubblicazione degli annunci con scadenza di martedì e venerdì, si prega di inviare il testo entro le ore 12 del giorno precedente la data di pubblicazione. Per gli annunci con scadenza di lunedì, si prega di inviare il testo entro le ore 12 del sabato precedente. Per gli annunci con scadenza di mercoledì, si prega di inviare il testo entro le ore 12 del martedì precedente. Per gli annunci con scadenza di giovedì, si prega di inviare il testo entro le ore 12 del mercoledì precedente. Per gli annunci con scadenza di sabato, si prega di inviare il testo entro le ore 12 del venerdì precedente. Per gli annunci con scadenza di domenica, si prega di inviare il testo entro le ore 12 del sabato precedente. Per gli annunci con scadenza di lunedì, si prega di inviare il testo entro le ore 12 del domenica precedente. Per gli annunci con scadenza di martedì, si prega di inviare il testo entro le ore 12 del lunedì precedente. Per gli annunci con scadenza di mercoledì, si prega di inviare il testo entro le ore 12 del martedì precedente. Per gli annunci con scadenza di giovedì, si prega di inviare il testo entro le ore 12 del mercoledì precedente. Per gli annunci con scadenza di venerdì, si prega di inviare il testo entro le ore 12 del gioved

dove andiamo questa sera

Teatri, ritrovi a Torino

AL NUOVO (Ente Teatro Regio) ore 16 Corpo di ballo della Scala. Circhetto dell'Ente Teatro Regio.
CARIGNANO: ore 21,15 precisa, ultime ore 23,30 Via emilia an pomelica », Balocco, Lombardo, Sanginet.

ALCIONE: Gran Varietà Internazionale. Orario: 16,15; 21 e 23.
APOLLONIO DI TYANEO: stasera ore 21 Corso al lazio - Premio Rivoli, L. 1.000.000. Domani ore 15,30 Corso al galoppo, 21 Grande Serata Chaos. L. 10.000.000.

AL BAGATELLE (v. Cavoretto 21: Commissa: « Gli degli vecci ».
AL FLORIDA (p. Statuto, 345.822): 21 M.A.G.O. 9, capit Cacciatori Nizza.
ARLECCHINO: 21 Rotey e Gentlemen.
BELLE ARTI: ore 21 bella lucia.
CASTELLINO: ore 21 Gli Sveglioni.
CHALET: ore 21 Comedy Vendrero.
CLUB 84: ore 21 Mister Riempo.
EDEN: ore 21 Rock-Burt-Band.
PARCO: ore 21 Chico-Chas.
PORTINO: ore 21 Langhi, Valter, Jos.
GARDEN ESTIVO (cap. 52, 889.812): ore 22 Ghiaia.
GAUDIO DANZE (v. S. Massimo 14): ore 16,30-21 Serracuda.
GAY SALA (v. Pomba 7): ore 16,45-21 Lucchesa, Peter e Cristina.
GIPSY (Collegno, c. Matteoti 31): ore 21 Rita Malcechi.
HOLLYWOOD: 16-21 Dantie e i Draghi.
LA PERLA: ore 16-21 L'Ellie.
LE ROI ESTIVO: 21 Remo Germani.
MARGHERITA: ore 21 Personal.
PRINCIPE: ore 16-21 Nomadi 66.
TROCADERO: ore 21 : Germano's.
AL 2000 (v. Stradella 87, t. 280.714). Tutte le sere New Generation.
BOCCACCIO (Moncal., 143, 687.668)
COLUMBIA NIGHT CLUB: Attrazioni internazionali.
GOLDEN BOY (via Venaria 165).
HACK 1 (via Cumiana 15).
ROQUE NOIR (v. Frejus 80): ore 21 Cinema.
SAN GIORGIO, Valentino, Ristorante, Orchestra: Complesso Tonino Juvinalcalli, canta Albertina Rossi.
SHAKER PIANO BAR (via C. Battisti 9): ore 21 Bertram Thomas.
SHAKER DANZE (v. C. Battisti 9): ore 21 a numeri.
SWING JAZZ CLUB (v. Sciesa 15): Teatro Underground di Gianni Dellia e concerti vivo di Chris Kenry.
VOOM VOOM (v. Bazzi 10, 321.042): ore 16-21 Walter e Gigi.
WEST END NIGHT CLUB: ogni I Ristorio Americano, Bar Inglese) show musical Nicola Nicosia.

AVATOUR (Ranchi 38, t. 541.625) 21 - ASYLUM (Valle di Susa, Bussoleno, t. 45-21 - BABY NIGHT LA (via Bandi, 15 - Jesolo Lido, Trev. Pino 100, t. 964.217) - CAPRICE (c. Racconi 16, t. 511.538) - CASTELLO (Venaria, 3, t. 311.758) 21 - CLUB 2 (Vinovo, Pinerolo, 21 - CLUB 84 (c. Vittorio 121) 21 - LA GRADITA (via San Tommaso 166) Complesso, pizza, musica, intrattenimento - LA SPIAGGIA (C. Cesare 331) 21 - LIDO WHISKY (Mongrassi 422) 21 - VILLA PARADISO (Rivoli) 15,30-21 - WHISKY NOTTE (Orbassano 687.567): tutte le sere Maggio.

cinema prime visioni

AMBROSIO (c. VII. Emanuele 52, t. 547.007). « La vergogna del mondo di Giuseppe Scotese (Italia - Colori) — Nuova presentazione, ampliata e diversificata, di un film di cui quasi la totalità ridere e il resto amareggia ». Dalla Tunisi Nera, tra la prostituzione, il delinquenziato e due testimoni minore stupore e impiccoso. ★ Film tecnicamente

ARLECCHINO (c. Sommellier 22, t. 847.190). Alla sua Settembrino di Edoardo Visintainer, con Jacques Berti, Claudia Lade, Rosy Varte, Bernard Blier, Daniela Surina (Francia - Italia - Colori) — Nella Francia di Luigi XV, giovane medico sospettato politico, la corsica, la rivoluzione. Vivace minori mini 14. ★ Commedia in costume

ASTOR (v. Vigoli 8, t. 518.510). I diavoli dei mare di Paul Wendkos, con James Franciscus, Elaine Shepherd (Usa-Gb - Colori) — Nella seconda guerra mondiale, in Malta misteriosa, una storia di patriotte e d'amore. Vivace min. p. 14. ★ Guerra

CENTRALE D'ESSAI (v. C. Alberto 27, t. 540.119). Silenzio e grida di Michelangelo Antonioni, con A. Lazzarini, Mari Xolanche, Lilla Brignone, Ugo Pagnani, Gianni Garko (b/n - Scope bianco e nero) — Vicenda inserita nel tempo (1919) in cui la prima bolscevica ne diffuse (e minacciata da Horthy. Vivace. ★ Drammatico

CORSO (corso Vittorio Emanuele 30, t. 50.100). La colonna non deve volare di Sergio Garrone, con Horst Buchholz, Sylva Koscina, William Berger (Italia - Colori) — Avventurieri e bombardieri italiani in Africa Settentrionale così intensi sentimentale. ★ Guerra

CRISTALLO (v. Gotto 5, t. 650.100). I giorni contati di E.F. d'Amico, Luigi Zanzi, Dina Rini (Italia 1969) — Nuovo e nuovi episodi, interpretati rispettivamente dai Nordi, Micolette Machiavelli - Briley, Michèle Mercier, Bernardo - Tognazzi, Liana Orfei. ★ Satirico

DORIA (via Cumiana 9, t. 562.422). M.A.S.H. di Robert Altman, con D. sutherland, E. Gould, S. Kellerman, Io A. Flimay (Usa - Colori scope) — Chirurghi scavezzacolli e salaci tentano (infruttuosamente) il loro servire sulla guerra in Corea. « Palma d'oro » a Cannes 1970. Vivace ai minori di anni 14. ★ Comico

GIOIELLO (v. C. Colombo 31, t. 630.760). Il buco nella parete di Pia De La Feria, con Alexandra Stewart, Dieter Geissler, Tom Van Beek (Germania-Olanda - Colori) — Vita segreta d'un drogato assalitori non - metropolita, parole, allucinazioni, violenze. Vist. min. 18. ★ Giallo horror

IZEAL (c. Racconi 9, t. 541.522). Tempo di violenza di Sergio Gobbi, con Robert Hossein, Charles Aznavour, Virna Lisi (Francia - Italia - Colori) — Un poliziotto vuole vincere calmo e pazienta e reprimere impulsivo. Vivace minori 14. ★ Poliziesco

LUX (gall. S. Federico, t. 541.383). « A ciascuno il suo » regia Elio Petri, con Gian Maria Volonté, Irene Papas, Gabriele Ferzetti, Renzo Ricci, Antonio Pierfederici, Lino Troisi, Luigi Pistilli, Franco Citti, Orazio Orlando, Mario Feliciani, Nella realtà d'un delitto passionale, un ricco giovane, presunto assicurato, ricambia a cavernate? Vist. min. a. 18. ★ Giallo-nero

METROPOL (v. Pr. Tommaso 6, t. 652.470). La maschera di rasa di André De Toth, con Vincent Price, Phillip Kay, Frank Lovejoy, Charles Bronson (Usa - Colori — Un classico dei terrori sciamano del voto, mostruoso si vendica di chi lo ha rovinato. Vietato sotto anni 18. ★ Horror film

NAZIONALE (v. Postba 7, t. 514.850). Billy Kid di Arthur Penn, con Paul Newman, Lee Millan (Usa - Nuova e nuovo) — La storia del « leggendario mandrino del West » avvenuta del regista famoso di « Bonnie and Clyde ». ★ Western

REPOSI (v. XX Settembre 15, t. 351.402). Eroismo nella guerra (tutti i particolari in cronaca) di Ettore Scola, con Mercedes Mastrolanni, Modesto Virti, Giuseppe Giannini (Italia - Colori) — Nella Sicilia che non dice tramonto vivono gli uomini. Permesso a Cannes. ★ Commedia

ROMANO (gall. Subalpina, t. 518.145). Dodici di colore di Nelo Risi, con Jean Seberg, Luigi Pistilli (Italia - Colori) — regina del Ciclone d'una scientifica » Inedia un altro tormentato profilo di donna sullo sfondo di Agadir terremotata. Vist. 14. ★ Giallo psicologico

VITTORIA (v. Roma 356, t. 311.782). Il rosso segno della follia di Mario Bava, con Steve Forsyth, Laura Betti, Ingmar Lassander, Femi Benussi (Italia-Spagna - Colori) — Psicoassassino colpisce da insume psicotico rivive gli avvenimenti che lo hanno reso folle. Vietato min. 18. ★ Horror film

proseguimenti

ALFIERI (v. Solferino 4, t. 535.440). 2001: Odissea nello spazio di Stanley Kubrick, con Keir Dullea, Gary Lockwood (Usa-G.B. - Colori, 160 min) — Computer impazzito a bordo di nave spaziale, si ribella agli astronauti causando fallimento loro impresa. ★ Fantascienza

ARISTON (v. Lazzaro 31, t. 546.147). L'uomo giusto la città di George Stevens, con Montgomery Clift, Elizabeth Taylor, Warren Beatty (Usa - Colori) — A Las Vegas, città del peccato, il divertimento per l'uomo ne un pianeta-giocattolo stimolo e una pastrica ballerina. ★ Commedia

AUGUSTUS (via C.L.N. 266, t. 530.716). Metello di Mauro Bolognini, con Massimo Ranieri, Odoardo Spadaro, Tina Aumont, Lucia Bosé (Italia - Colori) — Dai romanzo di Vasco Pratolini, un uomo lotta e si ribella di un giovane avventure Siracusa nel 1902. Prodotto a Cannes ★ Drammatico

CAPITOL (v. San Dalmazzo, t. 540.407). Idee sulla gioia il tempo di Leslie H. Martinson, con Darren McGavin, Susan Clark, Nico Minardos, Anne Baxter (Usa - Colori) — Bollo la corsa, piloti in lotta richiesa, donne in gara. ★ Drammatico

ERBA (c. Moncalieri 241, t. 690.447). Estate si Cisa..ie; abbonam. a Rim L. 2000 Dove osano le aquile di Brian G. Hutton, con Richard Burton, Clint Eastwood, Mary Ure (Usa - Colori) — In Alta Baviera, negli sprovveduti bunker da audaci « commando » Usa. ★ Guerra

MAFFEI (v. Pr. Tommaso 5, t. 865.364). Easy Rider (« Libertà e paura ») di Dennis Hopper, con Peter Fonda, Dennis Hopper, Robbie Schaft (Usa - Colori) — Da Los Angeles a New Orleans lungo cavalcata motociclistica di due giovani « pellirossi » V. m. 18. ★ Drammatico

TORINO (v. Roma 45, t. 350.335). Lacciuoli vipersi di Christian Zuber (Francia - Colori) — Documentario documento su varie razze di animali misteriosi d'acquatiche. Girato in tutto il mondo dall'Asia all'Africa, dall'Australia alle regioni artiche? I muri di lavoro per un risultato impressionante. ★ Film inedito

CRITICA		PUBBLICO	
Capolavoro	●●●●●	Grande successo	○○○○○
Ottimo	●●●●	Buonino	○○○○
Passabile	●●●	Commerciale	○○○
Discreto	●●	Discreto	○○
Mediocre	●	Scarso	○

seconde e altre visioni

ALESSANDRA (v. Nocchi 18, t. 51.034) - Il compromesso. Kirk Douglas, Faye Dunaway, Deborah Kerr. Regia Elia Kazan. Technicolor. Vietato 14. ★ Drammatico

COLOSSEO (v. M. Cristi 73, t. 65.856) - Non scherzare mai di domenica. V. Edwards, J. Palance, G. Maharis. Colori. Vietato 18. Ult. 22,15, Termine 23,45. ★ Western

FARO (v. Pr. 30, t. 82.214) - I giovani. G. Lorm, M. Mastroianni. Scope inch. Or.: 14,30; 16,15; 18,10; 20,08; 22. Termine 23,45. ★ Drammatico

FIAMMA (c. Trapani 37, t. 372.057) - I giovani. Sophia Loren, Marcello Mastroianni. Technicolor scope. ★ Drammatico, regia De Sica

FORTINO (v. Cigna 47, t. 446.240) - 2 verge il giorno del lupi gari. A. Bebbia, Florinda Bolkan, Don Backy. Col. Vist. 14. ★ Male in Sicilia

HOLLYWOOD (c. N. Margherita 10a, t. 851.904) - Il magnaccia. Franco Citti, Elisa De Wint. Col. Ap. 14,45 Ult. 22,30 ★ Drammatico

LA PERLA (c. De Gasperi 2b, t. 486.700) - Il segretario Carlo Giuffrè, Geo Giulia Orlando, Renato Rascel. Colori. Vietato 14 ★ Commedia farsesca

MASSAUA (p. Massaua 9, t. 780.863) - L'eroe più grande del mondo. G. Cramer, M. Forest. Colori. ★ Mitologico

MASSIMO (v. Montebello 8, t. 876.061) - 2 verge il giorno dei lupari gari. A. Bebbia, Florinda Bolkan, Don Backy. Col. Vist. 14. ★ Male in Sicilia

ODEON (p. Carlina, c. 216.114) - Beppenass. Ugo Tognazzi, Tina Aumont, Ornella Ornella, Don Backy, Techn. scope, Vist. 18. Orario: 14,30; 16,30; 18,30; 20,15; 22,30. ★ Brillante, regia O. L. Polidoro

PRINCIPE (v. F. d'Assisi 46, t. 760.951) - Il trentanno. Carlo Ghilth, Ornella Ornella, Renato Rascel. Colori. Vietato 14. ★ Commedia farsesca

STATUTO (v. Cibrario 16, t. 467.051) - Una storia d'amore. Anna Molfo, G. Maraini, Tomaso Bersni. Vist. 18. ★ Drammatico

ADRIANO (v. Rocchi 85, t. 387.715) - Il momento di uccidere. D. Hilton, V. Bemus. Technicolor. ★ Avventuroso

ALCYONE (c. R. Margh. 134, t. 287.400) - Il sindaco di Mosca. Totò, Celentano, Lina Gastoni. Gran Varietà Internaz. 16,15; 21,15. ★ Farsa

ALPI (v. Garibaldi 30, t. 545.245) - Violenza al sole. G. Gemma, Bibi Andersen, Rosemarie Dexter. Colori. Vietato 18. ★ Drammatico

REGINA (c. R. Margh. 123, t. 530.883) - Che fanno i nuovi supermen no le vergini delle giungle? G. Merrill, S. Harris. Colori. ★ Commedia

CRAVEGNANA (v. Avogadro 3, t. 530.495) - Il figlio di Godzilla. Beverly Maeda, T. Takashima. Colori. ★ Fantascienza giapponese

MILANO (v. Milano 8, t. 530.255, sp. ore 10) - Anchor l'invincibile. K. Morris. Colori. ★ Avventuroso
Rapporto Fuller base Stoccolma. K. Clark. Colori. ★ Poliziesco

OLIMPIA (v. Garibaldi 3, t. 540.340) - Il volo cuore per un pelo. R. Wood, E. Martinelli. Colori. Vist. 14. ★ Avventuroso

PO (v. Po 21, t. 510.484) - Uccidete Johnny Ringo. A. Astor, Technicolor. ★ Avventuroso

P. NUOVA (v. Nizza 17, t. 459.186, sp. ore 10) - I 3 spioni. P. Sanchez. Colori. ★ Avventuroso
L'ultimo dei vichinghi. Colori. ★ Mitologico

S. SECONDO - Le notte dell'agguato. Gregory Peck, Eva Maria Saint. Tech. scope. ★ Western

DELLE ROSE - Eccolo contro i kgb dal sole. G. Gemma. Colori. ★ Mitologico

GIARDINO (v. Montalcrose 82, t. 236.873) - Un quadro di 5 uomini. P. Graves, B. Spencer. Technicolor. ★ Guerra

MIRAFIORI (c. Cosenza 68, t. 280.457) - Topaz. Karin Dor, Dany Robin, F. Stafford, M. Piccoli. Regia A. Hitchcock. ★ Spionaggio

S. RITA (v. Vercelli 53 - Bellis. R. Vaughn, Jacqueline Bisset, Steve Mc Queen. ★ Poliziesco

SMERALDO (v. Tunisi 32, t. 280.713) - L'avventura. G. Peppard, Jean Collins. Technicolor. ★ Spionaggio

VINZAGLIO (c. D. Abruzzi 102, t. 294.125) - Un uomo chiamato cavallo. R. Harris. Tech. Ultimo giorno, 22,15. Termine 23,45. ★ Western

AMERICA (v. Frejus 27, t. 731.746) - Uno strano tipo. A. Celentano, Claudia Mori, N. Taranto, Mazzarò. Scope. ★ Commedia

ARALDO (v. Chiamonte 3, t. 389.409) - L'incredibile furto di Miner Dimonia. Dick Van Dyke. Colori. ★ Commedia

ELISEO (v. Meaglievre 42, t. 335.815) - Il magnaccia. P. Citti, E. De Wilt. Technicolor scope. Vist. 18. ★ Drammatico

SAN PAOLO (v. Cuneo 30, t. 312.837) - Un uomo chiamato cavallo. Richard Harris. Technicolor. ★ Western

ARIZONA (c. Belgio 23, t. 874.151) - Uno strano tipo. Adriano Celentano, Claudia Mori. ★ Commedia

ARTISTI (v. G. di Barolo 24, t. 81.574) - GB arruolati hanno fame. C. Eastwood, S. McLaine. Colori ★ Western

CORALLO (v. Acqui 3, t. 60.529) - Cinerama. Glenn Ford, Maria Schell. Colori. ★ Western

ERIDANO (c. Casale 306, t. 83.066) - Una Fregoli e due Ciccio nell'anno della contestazione. F. Franchi, C. Ingrassia. Technicolor. ★ Farsa

LA SALLE (v. Ludovica 14) - La sete dell'aggiato. G. Peck, Eva Maria Saint. Technicolor. ★ Western

ORGRA (v. Orgera 3, t. 882.457) - Una straniera a Fana Rosso. A. Steffen, P. Calvo. Technicolor. ★ Western

VITT. VENETO (v. V. Veneto 5, t. 871.543) - La brigata del diavolo. W. Holden. C. Robertson. Colori. ★ Guerra

ASTRA (v. F. Filo 9, t. 753.597) - Cuori spiliati. U. Tognazzi, Senta Berger, Dianne Serra. ★ Commedia

BERNINI (c. Taranto 5, t. 771.843) - Isadora. V. Redgrave, J. Fraser. Colori. Regia Karel Reisz. ★ Drammatico

CERRARIO (v. Collegno 12, t. 773.027) - I falsari. E. Kanchis. Colori. ★ Drammatico
L'uomo di Londra. J. Karlen. Technicolor. ★ Poliziesco

ELISE (v. Lagrange 40, t. 799.148) - Ultima notte a Warlock. Richard Widmark. Colori. ★ Western

ODEON (v. Venaria 8, t. 772.502) - Hai sentito, c'è Sabata, hai ritrovato Lee Van Cleef, W. Berger. Technicolor. ★ Western

STAR (v. Cumiana 48, t. 772.960) - Un uomo chiamato cavallo. R. Harris, D. L. Anderson. Colori scope. ★ Western

ADUA (c. G. Cesare 67, t. 273.379) - Il dinos. Giuliano Gemma, Antonella Lualdi. Technicolor. ★ Mitologico

ARI - L'isola della battaglia. Jeff Chandler. Technicolor. ★ Guerra

AURORA (c. Brescia 2, t. 276.510) - Mezzanotte d'amore. Rossana Powny, Albano, Tecnicolor, Ap. 19,30. ★ Commedia

LANTERI (v. Aosta 30, t. 485.913) - Zeta zero zero. Colori. ★ Commedia

MAJOR (c. G. Cesare 105, t. 257.874) - Fiore di cactus. Ingrid Bergman, Walter Matthau. Technicolor. ★ Commedia

NORD (c. Vercelli 144, t. 280.532) - Lazzarella. O. Savoia, L. Gaiba. Scope. Colori. Vietato 18. ★ Storico-passionale

ORIENTE (v. D. Chiesa 36, t. 241.667) - Il boss, il brutto, il cattivo. Lee Van Cleef. C. Eastwood. Scope. Technicolor. ★ Western

PALERMO (c. Palermo 118, t. 213.050) - Don Franco e don Ciccio nell'anno della contestazione. F. Franchi, C. Ingrassia. Technicolor. ★ Farsa

SOCIALE (v. Cumiana 2, t. 630.600) - Un uomo chiamato cavallo. Richard Harris. Technicolor. ★ Western

ZENIT (v. Cuneo 1, t. 267.697) - Il clan dei siciliani. J. Gabin, A. Delon, Lino Ventura. Irina Demick. Technicolor. ★ Poliziesco

ACAPULCO (v. Donizetti - piazza Nizza, t. 831.264) - Addio Mister Cajpe. P. O'Toole. Technicolor 70 mm. Ultimo 22,30. ★ Drammatico

BARETTI (v. Baretti 4) - Franco e Ciccio guardia e ladri. F. Franchi, C. Ingrassia. Colori. ★ Farsa

CABIRIA (c. Duca 4, Mont., t. 680.953) - Il clan dei siciliani. J. Gabin, A. Delon, Lino Ventura, Irina Demick. Colori. ★ Poliziesco

CONTINENTAL (v. Nizza 144, t. 667.046) - Ciakmull, l'uomo della vendetta. L. Mann, W. Siegel, Evelyn Stewart. Colori. ★ Western

GIGLIO (v. Susa, 120, Mont., t. 660.450) - Il gigante di Metropolis. M. Gordon, D. Corea. Technicolor. ★ Fantascienza
Tom e Jerry. ★ Cartoni animati

ITALIA (v. Nizza 136, t. 694.621) - L'uccello dalle piume di cristallo. T. Musante, S. Rendell. Technicolor, Vist. 14. Cr. 16,30; 20,30; 22,30. ★ Poliziesco

PIEMONTE (v. Nizza 32, t. 652.754) - L'uomo venuto dalla pioggia. C. Bronson. Marianne Hebert. G. Thal. Colori. ★ Poliziesco

SAN CARLO (Michelino) - Saltafossolino. F. Franchi, C. Ingrassia. Tech. ★ Farsa

SPEZIA (v. Nizza 70, t. 683.617) - Vivi o preferibilmente morti. G. Gemma, N. Benvenuti. Colori. Aperi. ore 15. ★ Commedia avventurosa

DIANA (c. Reg. Margherita 220) - Il prof. dott. Emmi Tredi. Alberto Sordi, Ira Furstenberg. Scope, technicolor. ★ Satirico

DORA (v. Fr. Odasso 31, t. 484.631) - Il gusano del muerto. Gianna Gemma, Van Johnson. Technicolor. ★ Western

ROMA (v. S. Donato 46, t. 647.765) - La strada rossa. C. Cardinale, Peter Finch, Sean Connery. Technicolor. ★ Drammatico

UMBRIA (v. Ascoli 30, t. 483.912) - Buchanan il Whitebeiser che non perdona. Dean Reed. Colori. ★ Western
Sansone e il mostro degli Inca. A. Steel. Colori. ★ Mitologico

ALBA (c. Cremona sup. v. Stradella) - Vajas con Dim Gringo. G. Saxon, F. Sanchez. Technicolor. ★ Western

AMBRA (v. Ch. Sabaia 77, t. 297.197) - Pure stasera un sogno può si non essere più. Monna L. Siciliano, Ugo Villani. Colori. Vietato 14. ★ Commedia

APOLLO (corso Giachino 91, t. 315.445) - Hai amico, c'è Sabata, ha ritrovato Lee Van Cleef, W. Berger. Tech. scope. ★ Western

EDERA (v. Madonna Campagna 1) - Il vendetto in 4 per soddisfare Jessica. J. Cameron. Technicolor. ★ Western

LUCE (v. Foligno 2) - Zingara. Bobby Solo. ★ Commedia con canzoni

LUNI (v. Luigi 80, t. 290.335) - Mastino nella terra dei Ciclopi. Colori. ★ Mitologico
Impossibile. ★ Commedia

EUCENTO (v. Vercelleno 130, t. 280.581) - 12 perche del potere. G. Gemma, V. Johnson. Technicolor. ★ Western

LUTRARIO (v. Stradella 10, t. 280.742) - Due Fregoli e due Ciccio nell'anno della contestazione. F. Franchi, C. Ingrassia. Technicolor. ★ Farsa

SPLENDOR (v. Ribliana 109, t. 296.338) - Chiuso per rinnovo locali.

spettacoli di provincia

AVIGLIANA
CORSO: Fiore di cactus.
GRANERO: La calda pazza di mezzia speciat.

BUSSOLENO
ROMA: nel giorno del Signore.
MARCHINO: Paranoia.

BUTTIGLIERA ALTA
ESPERIA: Cuori sonza, sorri.

CARAVINO
MODERNO: La frustinanza.

CARMAGNOLA
ELISEO: (3) spioni.
LUX: Desiderio (i vitelli grassi ne scrocchia.
MARGHERITA: Un cazzotto di 5 cognati.
SPLENDOR: La leggenda di Enea.

CHIERESE
CHIERESE: L'eroe più grande del mondo.

CHIVASSO (Cinema)
SPLENDOR: Africa segreta.
AUDITORIUM: Robin Hood Flavialbo ancora.

CIRIE'
ITALIA: Formula 1 nell'inferno del Grand Prix.
RICHIARDI: La corsa del serpente.

CIGLIERE
MIRAMONTE: La battaglia della foresta.
VITTORIA: Non disp.

CONDOVE
CONDOVESE: Tiro a segno per soldati.

GIAVENO
SUPERGA: La signora nel [illegible]

IVREA
SPLENDOR: Uccidete Willy Kid.
POLITEAMA: Un cane di cacciatore.
SIRIO: 99 donne.

MONCALIERI
CASTELLO: La battaglia del deserto.
ESCELSIOR: Ciao ciao, baby boy.
ITALIA: Sono tornato il vecchio boscaiolo.

PINEROLO
ITALIA: La moglie più bella.
NUOVO: Zabriskie Point.
HOLLYWOOD: Ragazzo, la tua pelle scotta.
ONARMO: Il giorno più lungo.
SOCIALE: Duello al sole.

REVAROLO
ERA: La vendetta degli ulivati.
LUX: La straordinaria fuga del campo P. A.

S. AMBROGIO
AMBROSIANO: Senza saper niente di lei.

S. ANTONINO
MODERNO: Il massacro del fiume.

SUSA
CENTRO: Il piccolore segnace da Dio.

nel Piemonte

ALESSANDRIA

ALESSANDRINO: E venne il giorno del [illegible] nati.
CENTRALE: Chiuso a Fratoi nel cantiere di guerra.
MODERNO: L'altra faccia del pianeta della scimmia.
AMBRA: chiuso.
GALLERIA: Un cane di cacciatore.

ACQUI
DARIDALDO: La ballata della città senza amore.
BATTISTI: Silenzio per ritrovato senza cognito.
ARISTON: Una storia d'amore.

CASALE MONFERRATO
POLITEAMA: Il clan degli uomini violenti.
NUOVO: Festina lente.
MODERNO: La spregiudicata dei [illegible] chi vuol.
VITTORIA: Un nome chiamato Cavallo.

NOVI LIGURE
MODERNO: Nel giorno del Signore.
ITALIA: Uno strano tipo.
CRISTALLO: A doppia faccia.

OVADA
LUX: Quello nel Pacifico.
MODERNO: Violenza al sole.
TERMINUS: Polizia, generale d'accusa.

AOSTA

CORSO: La notte dei generali.
GIACOSA: L'uomo di Kiev.
ITALIA: Lotta.
LUX: Alba nel paese delle meraviglie.
SPLENDOR: Ursus fenomeno i nervi spezzati...?

CERVINIA
DELLE ROSE: Arrivederci a Thuli

SAINT VINCENT
NUOVO: Il vizio assume di Svetan.

ASTI

VITTORIA: Alle ore dodici.
TEATRO ALFIERI: Attor pel mese della marmotta.
SALONE ALFIERI: Idda sulla nave di fuoco.

LUX: La tua notte sul mio corpo.
SPLENDOR: Voltati il sesso.

CANELLI
MAGNO D'ORO: Nel giorno del [illegible] guerra.

MONCALVO
NUOVO: Les bichos.

NIZZA MONFERRATO
VERDI: La battaglia della Neretva.
AURORA: Zum Zum Zum n. 2.

CUNEO

FIAMMA: Zabriskie Point.
CORSO: Con duemila anime, con qualche amore.
NAZIONALE: Colpo rovente.
ITALIA: Zorro il dominatore.

MBA
POLITEAMA: Violenza al sole.
VITTORIA: Il pistolero dell'Ave Maria.
IMPERO: Quella dannata pattuglia.

MONDOVI'
CORSO: La prima volta di Jennifer.
ITALIA: Tre uomini in fuga.

SALUZZO
ITALIA: Un dollaro di sovrappiù.
POLITEAMA: Alla bella Serafina.
SPLENDOR: Non si uccide così.

FOSSANO
ASTRA: La battaglia d'Inghilterra.
IRIS: Morti, una sera a cena.

NOVARA

ASTRA: O dolci baci e languide carezze.
COCCIA: L'altra faccia del Pianeta delle Scimmie.
ELDORADO: La squadriglia dei folli vola.
ECCELSIOR: Zorro marchese di Navarra.
PARAGGIANA: Il duo dei libertini.
VITTORIA: Ecco il vichingo.

ARONA
MODERNO: Se sei vivo spara.
LUX: Un colpo all'italiana.
ODEON: Tarzana.
S. CARLO: Amico per morire.

VERBANIA
APOLLO: Alfredo il grande.
ASTORIA: Rampage. Ruby.
CRISTALLO: Il vento il giorno del Signore muori.
SOCIALE: La spregiudicata dei falchi [illegible]
ITALIA: (Italiano) - L'uomo dalle [illegible]

DOMODOSSOLA
CASTORA: Arrivano Cobi.
COCCIA: Mio zio Peppino.
FILODRAMMATICI: Un nome chiamato Finistone.

STRESA
ROSMINI: Cocci, uomo, morti.

OMEGNA
SOCIALE: Goodbye Mister Chips.
SPLENDOR: Una storia d'amore.

VERCELLI

ITALIA: Quando spara lo sceriffo.
ASTRA: L'inafferrabile centotiri.
CIVICO: Dossier prostituzione.
PRINCIPE: Ringo, il volto della vendetta.
VIRGO: L'ultimo domicilio conosciuto.
VIOTTI: Stazzonella d'amore.

BIELLA
APOLLO: Le sue mani sul mio corpo.
IMPERO: L'ultimo domicilio conosciuto.
MARCONI: Grand Prix.
MAZZINI: Colpo rovente.
ODEON: Sinbad l'ogliesco.
SOCIALE: Johnny Hot Mary.

BORGOSESIA
SOCIALE: Nostri all'inferno di Syb.

SANTHIA'
IDEAL: Il californiano.

in Liguria

GENOVA

TEATRO COMUNALE DELL'OPERA: Stagione lirica al Teatro Margherita, ore 21: « Faust » di Charles Gounod, direttore Mario Quarella, regia Carlo Maestrini, interpreti Renato Ionno, Anna Di Stasio, Flavio Labò (primavista), Piero Cappuccilli, Eugenio Rainoldi, Bruno Grella, Luciano Pizzolante.
ASTOR: Mio Mao.
ALCYONE: Il cattivo Isaello.
AUGUSTUS: L'incredibile affare Kapcenkos.
GRATTACIELO: I 3 volti dell'assassino.
LUX: Ultima domicilio conosciuto.
MODERNO: Metello.
OLIMPIA: Dragnet, delle grande.
ORFEO: La prima volta.
PALAZZO: La sfinge degli dei.
RITZ: Il mare dell'amore.
SAMPIERDARENA: I dolci peccati di Venere.
UNIVERSALE: I due nemici diventano...
VERDI: Cannibal, dove vai senza pollai?

ARISTON: Erotissimo.
DIANA: Il divorzio.
AURORA: Bingo.
DIONISO: Ogni Mia Una.
MANIN: Il divorzio.
IMPERIALE: Dossier prostituzione.
IDEAL: Mezzanotte d'amore.

SAVONA

OLIMPIA: I temerari.
ALBA: Al di là di ogni ragionevole dubbio.
DIANA: Mio zio Peppino.
ELDORADO: Fantasia.
Alla Cascina: Ore di Diavo.
MODERNO: Cheirmedia.
LUX: Il californiano.

ARENZANO
AMBRA: La notte dei serpenti.
ANTONI: Il clan degli uomini violenti.
CRISTALLO: La ragazza di Tony.

ALBISOLA
MARCONI: L'assica.

CAIRO MONTENOTTE
ROMA: Il cattivissimo.
CRISTALLO: Una spanna contrario.
NUOVO ITALIA: Cristallazioni. Oggi... no per se.
SOCIALE (Cengio): Sinfonia di guerra.

CERIALE
ODEON: Gli innocenti.

FINALE LIGURE
IDEAL: ...e venne il giorno del lupi nati.
VITTORIA: Il giovane normale.
ODEON: Il clan degli uomini violenti.

LOANO
PERLA: Quasi vennio della pioggia.

SPOTORNO
MIGNON: Il cowboy che non voleva morire.

VADO
BARAZZA: Satana con pennino.

da oggi

LA COLOMBA NON DEVE VOLARE (in prima al Corso) — Film italiano di guerra, regista Sergio Garrone, interpreti Horst Buchholz, Sylva Koscina, William Berger. La storia è quella d'un avventuriero spagnuolo il quale, in accordo con una squadriglia di bombardieri italiani in Libia, trasporta un carico di carburante necessario a una base situata in pieno deserto. L'episodio accade realmente durante l'ultimo conflitto: il regista, pur romanzandola, si è attenuto alla cronaca di trent'anni fa.

Carignano — Stasera alle 21,15, ultimo spettacolo della stagione di: « Tu vuoi fa' l'americano » con Roberto Balocco, Silvana Lombardo e Luciano Gargiorgi, che saranno festeggiati in occasione della 300ª recita de « Le canzoni da piola ». Sarà rigorosamente rispettato l'orario per consentire al pubblico di assistere alla trasmissione televisiva della partita Italia-Uruguay.

i film del weekend

Colpevole? Non lo saprete mai

« Al di là di ogni ragionevole dubbio »

AL DI LA' DI OGNI RAGIONEVOLE DUBBIO, di Sidney J. Furie, con Barry Newman, Harold Gould - Americano, a colori, giallo giudiziario (Cinema Lux).

Secondo la Costituzione americana ogni imputato è da considerarsi innocente finché la sua colpevolezza non sia stata provata « oltre ogni ragionevole dubbio ». Ma questa clausola posta le sue forze di penalista noviello, ma l'avvocato Tony Petrocelli per salvare, sia pure per il rotto della cuffia, il suo raccomandato, un ricco e giovane chirurgo accusato di aver ucciso la moglie Wilma. E' costui innocente o colpevole? Con sicurezza non lo sapremo mai; della due versioni dei fatti, presentate in fondo, nessuna è più convincente dell'altra: ma l'importante è che il simpatico Tony abbia vinto il punto, che era di fare doppiegiare la verità davanti ai giurati del processo d'appello, facendo per quelli del giudizio di prima istanza non n'era stata importanza, e il chirurgo, sotto il peso di gravi indizi, d'un giustificabile movente e dell'antipatia popolare, era stato riconosciuto colpevole.

Scritto e visto nello stile questo tesi e avvincente nella situazione (sebbene si scarichi un po' nell'ultima parte, per certi giochi di riflessione alla Rashomon), questo film diretto e scritto dal regista di Operazione « marrache nella migliore tradizione del giallo-giudiziario americano, e non tanto per il « giallo » in sé o per l'avvocato personaggio dell'omonimo telefilm (affidato all'ottimo esordiente Barry Newman), quanto per la cattiva pittura d'ambiente, che è quello, un po' sbiancato, d'una cittadina di provincia, dove la puddoderia incrocia con la violenza. Quindi niente di lustro e ripulito come nei processi alla Perry Mason, ma un'atmosfera realistica spesso talvolta fino al grottesco, della quale meglio risulta l'aspetto umano e sociale della vicenda.

l. p.

Tempo di lupi e tempo di voyeurs

TEMPO DI VIOLENZA (« Le lampe dei lupi ») di Sergio Gobbi, con Robert Hossein, Charles Aznavour, Virna Lisi - Poliziesco franco-italiano a colori (Cinema Ideal).

Eccellente professionista nel campo della cinecamera, il quarantaseienne Charles Aznavour non trascura l'attività d'attore cinematografico con esiti ora notevoli (« Tirate sul pianista »), ora ambigui (« Il passaggio del Reno »). Ha un volto tirato e molto espressivo, una recitazione semplice e precisa: doti preziose che risultano come si deve in questo film d'imitazione, diretto da Sergio Gobbi sulla comoda falsariga delle pellicole francesi, più o meno « nere », che mostrano la lotta di sempre tra malavita e polizia.

Aznavour è appunto il commissario Kramer, il tipico funzionario venuto dalla gavetta, di modi spicci e di carattere scontroso se le cose gli vanno per il verso contrario. Questo succede sul film, quando l'inafferrabilità d'una banda di cinque rapinatori di orafi e di banchieri si fa preoccupante: e Kramer, non a torto, si convince che il capo gherga, un introverso che si fa chiamare non a caso « Dillinger », è il remoto suo compagno di collegio al quale sono legati indistruttibili ricordi di comuni birichinerie. L'amicizia antica avrà la peggio, schiacciata dalla dura necessità del dovere da compiere: alla

ANNUNCI ECONOMICI

④ Compra - Vendita alloggi, locali, terreni

(Continua da pag. 8)

ATTICO signorile ampliato subito abitabile, via Stufina 8 (piazza Vittorio), Salone, 3 camere, cucinotta, bagno, ingresso, ripostiglio, grande terrazzo 18.500.000. Sostituirei 30 % contanti. IPI 557-666.

BAR ampliato affittasi via Lanzo, vendo muri 23.000.000 merce esuberante. Telefonare 772-344.

BARDONECCHIA signorilissimo appartamento due camere cucina servizi vendo. Tel. 362-153.

BIVIO Frossasco di fronte Ristorante Vitolino impresa vende appartamenti signorili piccoli grandi subito. Telefonare 905-934 Comierna.

BLOCCANE 14.500.000 muri negozio 100 mq cortile privato alloggio bicamere libera volendo reddito 10%. Telefonare 760-815.

BORGHETTO Santo Spirito appartamenti nuovi permessi, finiture accuratissime vendo geom. Conti, via Aurelia 76.

BORGIO Verezzi, Villaggio dei fiori, vendesi villetta mq. giardino, 13 milioni. Telefonare 592-229.

BRUINO vendesi terreno progetto approvato telefonare 393-394 ascrivere casalo-domenico.

CAMERA cucina legno via Carlo Alberto vendiamo libero occasione. Telefonare 551-048 Rocco.

CAPRIE Valle Susa vendo villetta signorile ogni comodità, giardino, frutteto. Telefonare 961-542.

CASA di campagna soleggiatissima con giardino vendo 30 km da Torino. Telefonare 551-045.

CASA tunifex 3 camere bagno e nuovo, giornaio due terreno, vendo cedilina Bricherasio, 7 km da Pinerolo. Telefonare 379-427, 0121/52-1-80.

CASA 2 negozi 3 alloggi buono fabbricato, possibilità sopraelevazione, vendo 28.500.000. Rosalia 497.053.

CASA 10 alloggi, box, giardinetta, nuova, cantr. reddito 3%, vendiamo (martedì). Telefono 341-368.

CASCINA 24 aiuole Vinchiaques Torino bisogno frutteria 9.000.000. Urgente 794-588.

CAVORETTO vendo Piccolo terreno progetto approvato. Tel. 994-169.

CERCASI geometri disegnatori colori compensi ottimi cassa salute. Tel. 852-142.

CERIALE impresa serissima vende appartamenti 3 camere, salone otre. Via Lanzo-vicino corso. Tel. 179-970 Torino.

CHIOMONTE vendo alloggio due camere servizi. Tel. 722-437.

CORSO Regina Margherita vendesi alloggi 2-3 camere cucina terzo centrale bagni, casa signorile e nuova. Prezzi da L. 5.000.000 soli. 30 % contanti. Telefonare 518-654 ore ufficio.

CROCETTA alloggio ingegnere vendesi, signorile m 210, grande panoramicità, giardino vendo 95.000.000. Tel. 775-894.

CROCETTA bellissimo 3 camere tinello cucinotta nuovissimo rifinitissimo. Urgente 590-768.

CUMIANA collina vendesi immobile 8 vani, cantina 6.000.000. Tel. 905-067.

DUCHESSA Isolanda due camere cucina vasta terzo bagno ascensore vendo. Tel. 833-182.

DUE grandi camere servizi 2. IV centralissimo 6.800.000 Tel. 544-534.

FOGLIZZO vendo terreno mq 2054 zona residenziale. 2.000.000. Libroni 347-281.

FRAZIONAMENTO stabile via Brissogne 19 (5 locali alloggi piccoli grandi vendiamo facilitando. Truglia 756-806.

GASSINO vendesi alloggio tre camere cucina servizi garage. Tel. 980-172, 241-959.

GRANGIA rimpiemonte silenzio 900. Tranquillità grande terreno ecloggiato. Telefonare 316-620.

GRUGLIASCO m 30 come Francia privato vendo alloggio 3 camere servizi, 4.700.000 più 1.600.000 mutuo. Telefonare 353-037.

IMPIEGO capitale occasione cedesi società proprietaria immobili redditizi 9% netto. Scrivere a Etas-Kompass Pubblicità 866 — 10100 Torino ».

IMPRESA stradale terreno Torino, dintorni 30-80 camere. Telefonare 944-867.

IMPRESA qualificata esamina lavori modifiche risanamenti opere nuove edilizia. Telefonare 775-812.

IMPRESA vende direttamente alloggi in case signorile corso Trajano 101-bis, Rivoli e altrilocali. Telefonare 610-575.

IMPRESA vende direttamente complesso residenziale Barriera di Milano via Verres-Cervanto-Lauro Rossi alloggi 2, 3, 4, 5 camere servizi completi-ripostigli moquettati ottimi buoni finiture di alto pregio. Visite in cantiere oppure telefonare 271-904.

LIBERI vendesi 4 grandi camere, via Assisi 19, 2.000.000 più resto. Cavalllo 232-780.

LORENI vendo alloggi nuovi zona Piobesina grande terrazzo. Tel. 756-566.

LOANO Borghetto impresa Navoni Bianchi vende alloggi ottimo condizioni, 2 camere, cucinotta, bagno, ecc. Telefonare 274-937.

LUSERNETTA MUNICIPIO appartamenti Giolitti angolo via Fratelli, Salone, arte camere, cucina, tripli servizi, doppi ingressi. Floreale 743-226.

MANGANELLI centralissimo vendo 3 milioni 800.000-1.800.000-1.100.000. Telefonare 346-798.

MIRAFIORI montagna vendo terreno mq 550 garantita costruzione villetta panoramica esistente. Telefonare 794-005.

MIRAFIORI alloggio 4 camere servizi risistemato 9.340.000 dilazionati. Telefonare 794-009.

MOLI Antonelliane, adiacenze, via Assisi angolo via Tarino impresa vende direttamente appartamenti signorili 3-3-4 camere salone doppi servizi. Telefonare 835-215.

MONEGLIA Residence. Posizione incantevole, appartamenti lusso e grandiosità sul mare, soggiorno, 3 camere, cucina abitabile, bagno, terrazzi, solarium, giardini pensili, autorimessa, ascensori, fusti tut mare, riscaldamento centrale, acqua calda, serramenti douglas, mattonelle, ceramiche decorate, impianto TV centralizzato, telefono, cisciano, giardini eventualità, posti parcheggi proprietà, finiture accuratissime. Prezzi da L. 13.500.000, 20% compromesso, 20% consegna (Novembre 1970), 25% ott. 1971, 25% Giugno 1972, 30% vatt. rag. Zanfranchi, Viale Teodorico n. 3 Milano. Tel. 366-150, 366-469.

MONFERRATO vendesi villa recente ai vani, ampissimo garage, giardino, reddito 11.000.000. Tel. 0142/94-181.

MURI doccio ingresso alloggio semiarredato, garage, reddito 6% vendo, 15.500.000. Rosalia 497-055.

MURI negozio angoli, ottimo posizione commerciale corso Vercelli, fabbricato centrale, servizi, libero. Vendo 7.500.000 dilazionando. Fasano 694-870.

NICHELINO vendesi casetta 6 vani, servizi, garage, giardinetto, 17.000.000. Telefonare 661-6620.

OCCASIONE vendesi 5.500.000 casa campagna, orto, su strada asfaltata con luce, acqua, telefono, fabbricato Moncalieri (Vi. 593-462, 0141-91188.

OTTIMA soluzione residenza prestigiosa, 10 km Torino comodità, privato vende costruzione villetta. Telefonare 536-510 ore pasti.

PALAZZINA Gamino 3 appartamenti mega vendesi anche separatamente mutuo facilitazioni. Telef. 543-945.

PANORAMICISSIMA villa storica Superga 313, libera subito, vendesi. Telefonare 644-615, 591-529.

PARCO corso Cassaia vado muovissimo alloggio 150 mq. Telefonare 878-349.

PINO Torinese, alloggio in corso ingresso, tinello-cucinino, servizi, garage, parco condominiale. Vendo 15.500.000 (mutuo dilazioni). Tel. 840-470.

PRAGELATO, vendo alloggio ammobiliato, 3 vani servizi 4.000.000, dilazionabili. Idealcasa 485-499.

PRIVATAMENTE vendo corso Tassoni 3 camere servizi, ristrutturati. Telefonare 877-299.

PRIVATAMENTE vendo Molinette alloggio 4 vani servizi ristrutturati. Telefonare 877-379.

PRIVATO acquisterebbe direttamente alloggio nuovo semivuoto. Telefonare ore pasti.

PRIVATO cerca villetta preferibilmente nuova o vecchia con giardino, oppure terreno costruibile. 0.10 volendo pure rustici con alloggio signorile. Telefonare 877-849.

PRIVATO vende alloggio corso Sebastopoli, cinque camere servizi, quadri, cristalliere contenti. Telefonare 541-773.

PRIVATO vende appartamento 3 camere tinello servizi, completini recente. corso S. Paolo. Telefonare 878-137.

PROGETTI approvati procedura costituz. 12-15-25. 110.000.000. Telefonare 851-780.

PROGETTO approvato 140 camere vendo Alpignano vicino scuola medie 500 mila cadauna. Tel. 781-711, 781-770.

RIVOLI privato vende zona villetta lire 13.500.000, ottimo, dilazionabile. Telefonare 566-819.

RIVOLI vendesi caratteristica alloggio 1962 ingresso due camere soggiorno cucina doppi servizi. Telef. 859-444.

ROSTA vendesi terreni servizi adatti costruzione villette residenziale. Telefonare 859-444.

RUBIANA vende [illegible] 2.500.000 Scrivere [illegible] Pubblicità 2402 — 10100 Torino ».

STABILE bellissimo (zona Stadium) ufficiali saloni portineria vendesi. Telefonare 750-121.

STATUTO, 3 camere cucina tinervizi 11.000.000, Idealcasa 485-255.

TERRENI collinari, progetto approvato, Idealcasa 485-255.

TERRENO con progetto approvato cedesi in cambio cantina. Tel. 964-497.

TERRENO mq 1000 zona residenziale (numero vertici), Telefonare 783-778.

TERRENO zona Cavoretto fantastica da incantevole posizione vendesi mq 2000 circa a lire 6000 al mq. Telefonare 885-483 ore pasti.

TRE camere servizi centralissimo vendo 8.500.000, p. III. Tel. 384-954.

UROFAMI acquistare cedola mutuo perchè buona garanzia. Scrivere a Etas-Kompass Pubblicità 503 — 10100 Torino ».

VALLETTA/CAVOUR vendesi alloggio arredato 3 camere servizi garage. Telefonare 547-307.

VENDESI stabilimento industriale completo attrezzato 8 per conto anticipato. Mercatieri Scrivere a Etas-Kompass Pubblicità 2369 — 10100 Torino ».

VENDESI alloggio camere tinello servizi, ai corso Francia, Lanzone. Telefonare 852-027.

VENDESI alloggio quattro camere servizi zona signorile corso Rosselli piano, reddito 12.000.000. Tel. 390-850.

VENDESI causa Valle Susa stupendo 800 mq. 1400, scrivere a Etas-Kompass Pubblicità 2472 — 10100 Torino ».

VENDESI Certosa Chesoni villetta panoramica, garage, giardino. Telefonare Venaus 533-149.

VENDESI terreno 2000 metri quadrati Castiglione Torinese vista comodità. Telefonare 950-213, pasti.

VENDESI villetta, Pozzione Garzia, Piemontese salone, due camere, cucina, doppi servizi, semiarredata giochi bambini, autorimessa per tre macchine, mille metri giardino. Telefonare 617-269 ore pasti.

VENDESI villetta nuova Givoletto 4 camere servizi soggiorno, giardino lire 13.500.000 trattabili. Tel. 780-388.

VENDESI zona Giulio Rai terreno progetto approvato 24 camere. Telefonare 389-760.

VENDO alloggi libero centrale adatto a pubblico o ufficio. Telefono 760-172.

VENDO due camere, cucina, servizio, grande cantina, libero. Tel. 630-973.

VENDO locale 200 mq centrale adatto qualsiasi lavorazione. Tel. 655-131.

VENDO palazzo mq 80 in corso Belgio, 4 milioni 6 mutuo. Tel. 963-504.

VENDO signorile 5 camere servizi inizio corso Francia. Telefonare 773-033.

VENDO terreno fabbricabile case rurale 18 km Torino. Telefonare 826-544.

VENDO villa precollinare Moncalieri due alloggi completi salone, 3 camere, cucina, tripli servizi, autorimessa 6 posti, mansarda. Telefonare 675-543.

VENDO villa 15 km Moncalieri con giardino 3000 mq, zona collinare. Telefonare 615/22-084.

VENDONSI alloggi nuovissimi affittati reddito 4,5 per cento, nessuno reddito 6 per cento. Accettasi pagamento anche parziale obbligazioni enti garantite Stato salvaguardia due punti sopra eventuale buona giornata. Scrivere a Etas-Kompass Pubblicità 2519 — 10100 Torino ».

VENDONSI appartamenti 2-5 camere servizi bella posizione fronte sunny giardino zanzibar dilazioni sino al 70 % visite sapere via Cherasco angolo via Duino. Telefonare 817-043.

VENDONSI villa-terreno mq adiacenti massimo stabile. Scrivere a Etas-Kompass Pubblicità 2578 — 10100 Torino ».

VIA Bardonecchia 113 vendesi fabbricato fronte via mq. 22.75 superficie mq. 900 resa cartile, piano superiore locale mq. 265, zona industriale, telefono. Particolarmente adatto esportatori, deposito con uffici, industria silenziosa, Chivso, corso Turati 59, telefono 991-067.

VILLA collinare, Castiglione Torinese, nuova costruzione, abitabile subito, mq. 5000 5 camere cucina 3 servizi garage terrazzi, giardino, 28.500.000. Telefonare 981-267.

VILLA con parco 25 km Torino vicinissimo facilissimo. Truglia, corso Racconigi 168.

VILLA Rian nuova panoramica 3 garage vendo. Tel. 840-341.

VILLA, 700 mq. zona panoramica pubblico terreno fabbricabile vendo. Telefonare 854-726.

VILLETTA lago Avigliana 6 ampi, più servizi e garage, vendesi 10 milioni 900.000. Telefonare 212-095.

VILLETTA Lucinasco 3 camere 2 cessi garage giardino 800 mq vendo 14 milioni 900.000. Tel. 765-813.

VILLETTA Val della Torre camere 6 servizi giardino vendesi. Tel. 2[illegible]-310.

VILLETTA zona tranquillissima, zona cavalcavia Francia, mutuo 15 milioni, ampio giardino vendo. Permuterebbe parzialmente alloggio centro. Scrivere a Etas-Kompass Pubblicità 2466 — 10100 Torino ».

3.350.000 vendo Cassagno 4 camere 3 alloggetti terzo centrale. Tel. 909-586.

900.000.000 mezzo mutuo, vendo casa nuova signorile semiperiferia, ottimo 8 %. Scrivere a Etas-Kompass Pubblicità 2481 — 10100 Torino ».

⑤ Domande affitto alloggi, locali, terreni

A.A. ABBIAMO alloggio cercasi dimensioni nostre stabile. Tel. 751-870.

A.A. ABBIAMO pronti 40.000, 45.000, 45.000. Sanchi 16. Tel. 318-978.

A piccola famiglia edotti, referenziati, abbiamo proprio piccola villetta panoramica, giardino. Via Sacramentino. Telefonare 876-100, 518-751.

ABBIAMO alloggi 1-2-3 camere, servizi Mir-Case. Tel. 546-438.

AFFITTASI appartamenti 4 camere cucina doppi servizi, eventualmente uso ufficio, corso Regina Rivoli. Telefonare 550-481.

AFFITTASI alloggetto a secondi piani 25.000 zona Nichelino. Tel. 368-085.

AFFITTASI alloggio nuova zona Fiat Rivalta. Tel. 572-007.

AFFITTASI alloggio signorile tripli servizi cinque camere più mansarde, stile restaurazione, ampio terrazzo, ascensore particolare vicino Università adatto ambasciatrice L. 100.000 mensili libero subito. Scrivere a Etas-Kompass Pubblicità 2456 — 10100 Torino ».

AFFITTASI alloggio signorile servizio ufficio, Lanzo, Ingazio. Tel. 980-187, ore ufficio.

AFFITTASI negozi locali negozi adatti generi diversi. Via Vigone angolo via Farnesina.

AFFITTASI, arredato signorilmente, piedi-a-terra accollinare, riservatissimo. Telefonare 693-758.

AFFITTASI centro 6 locali uso ufficio studi, piccolo giardino, S. Francesco Assisi 1. Rivalgersi portineria o telefonare 519-438.

AFFITTASI camere cucina con servizi comfort soli owero pol. Tel. 287-865.

AFFITTASI corso Casale locale uso negozio magazzino. Telefonare 713-411, ore pasti.

AFFITTASI in località collinare vicinanze di Alba alloggio 3 camere cesso, vial garage 12.000 mensili. Tel. 668-477.

AFFITTASI negozio con retro, locale, ingressi servizi, Crocetta. Telefonare 530-424.

AFFITTASI Nichelino alloggio 2 camere tinello, cucina cantinetta. Telefonare 621-856.

AFFITTASI piazza Carducci 2 camere cucina libero subito. Telef. 634-844, 676-090.

AFFITTASI 1° luglio case nuove rifinitissime corso Sebastopoli 2 camere 2 cessi 4 camere cucina ripostiglio grande entrata doppi servizi, primo piano, volendo garage. Telefonare 877-985.

AFFITTASI subito via XX settembre 5 splendide cinque camere doppi servizi appartamento o ufficio. Tel. 200-470.

AFFITTASI, vicinanza nuova scuola, alloggi signorili ingresso, cinque, sei camere, ristretto ceto nobile. Via Rossi 31.

AFFITTASI zona Aeronautica palazzo ultimo appartamento 3 camere, salone, tinello, servizi. Tel. 370-831.

AFFITTASI zona S. Rita locali uso negozio particolarmente adatti salumeria o pescheria. Telefonare 356-997 ore pasti.

AFFITTASI 15 km Torino cucina abitabile vari vani. Tel. 552-058.

AFFITTIAMO alloggi 3-4 camere servizi, minimo 40.000. Tel. 522-401.

AFFITTIAMO centrali 3 camere tinello servizi 40.000, 3 camere 15.000. Telefonare 280-842.

AFFITTO appartamentino ouovissimo, elegantissimo arredato, posizione tranquillissima, anche uso piedi-a-terra Treviso. Telefonare 391-040.

AFFITTO magazzino laboratorio ettori dato, piano cortile, mq 290. Telefono 870-179.

AFFITTO 36.000 alcamere, tipetto, impiegati scivoli, vivibile 6 giugno. via Po 7, Cascine Vica.

ALLOGGIO ammobiliato quattro camere cucina, servizi. Libero luglio. Telefonare 894-876.

ALLOGGIO centrale 6 camere servizi. Affitto mite. Agenzia Eco 533-434.

ALLOGGIO zona Berra, 3 camere soggiorno cucina, libero giugno, affittasi 4 camere tinello servizi. 43.000 mensili.

ALLOGGIO 3 camere salone servizi centralissimo adatto ufficio. Telefonare 541-462.

ALLOGGIO 5 camere servizi ristrutt. prezzi[illegible] libero fine giugno. Telefono 882-191.

AUTOTRASLOCHI accetta proposte per[illegible] Torino-Roma. Telefonare 611-371 ditta Guerrato.

ALLOGGIO 3 camere più salone moderni, ristrutt. 2° piano. Tel. 885-696.

AMMINISTRAZIONI immobiliari Torinesi affittano corso Sebastopoli 2 camere tinello servizi, 43.000 mensili. Telefonare 310-777.

AUTOTRASLOCHI macchine garanzia pezzi medici tropici botanici. Telefonare 817-291 abitabile.

AUTOTRASLOCHI Doria, garanzia, operai diati, tarpaut, prezzi modici. Telefonare 710-292.

AUTOTRASLOCHI Diritto 4000 campania, fuoome imbottito, operai specializzati, telefonare 266-001.

CERCO non zona come Monte Grappa. Tel. 770-817.

AUTOTRASLOCHI Palumbo 4000 garanzia, operai specializzati. Torino-Riviera. Telefonare 330-133.

AUTOTRASLOCHI rapidissimi 4000 camere accuratissimi autoimpianti autorizzati. Telefonare Limone 592-483.

CORSO 2350 Francia Lanzone affittasi tre camere, servizi, salone. Tel. 713-030.

LABORATORIO mq 80 annesso negozio affittasi piazza Crispi. Tel. 278-211.

LIBERI uffici abitazione 3 camere servizi Inizio Francia. Telef. 777-603.

LIBERO subito affitto 3 camere servizi uso abitazione o ufficio, V. Nazioni 25.

LIBERO subito salone triennare libero, tutti comfort 70.000 tutto compreso. Telefonare 593-617.

LOCALE industriale indipendente uffici laboratorio mq. 350 affittasi. Telefonare 750-453, 712-883.

LOCALE luminoso 100 mq primo piano Lingotto adatto laboratorio ufficio. Telefonare 634-586 pomeriggio.

LOCALI interrati mq 100-150 in Grugliasco adatti laboratorio deposito ufficio. Telef. 638-688 pomeriggio.

LOCALI scolastici mq 500 e 200 primo piano, mq 200 affittasi. Telefonare 212-803.

LOCALE 200-400 mq laboratorio o deposito. Affitto, inizio 687-463.

MAGAZZINO affittasi zona mq 1500 più 500 per salone esposizione o deposito merci, cancro ferrovia di Settimo. Visite sentiere via Cremona Verres-Lauro Rossi oppure telef. 271-904.

MAGAZZINO uffici alloggi affittasi inizio autostrada Torino-Piacenza. Telefonare 7[illegible]-571.

MIMI villetta camera cucina servizi bagno mobilissima collina S. Mauro. Telefonare 544-481.

OCCASIONE affittasi o vendesi in Moncalvo zona alloggi in villa nuova panoramica. Tel. 887-482.

PINEROLO terza camera salotto giuocoppia arredato libero subito serietà. Telefonare 947-402.

PINO Torinese affittasi 3 camere servizi garage libero subito. Telefonare 840-224 pasti.

PREGOLLINARE Alberoni, grande ingresso salone sala 4 camere lusso 3 bagni pavimenti cucina camera bagno servizio, grande autorimessa, doppio ingresso, libero subito. Tel. 501-119 ore ufficio.

RIVALTA Torinese affittasi alloggio salone 3 camere cucina doppi servizi. Telefonare 274-947.

RIVOLI affittasi panoramico soleggiato ai camere servizi terrazzi. Tel. 957-802.

STUDI grafici, uffici, alloggi affittasi, via S. Ottavio 40-42. Tel. 882-051.

STUDIO professionale cede in ottima camera professionista, rappresentante. Telefonare 853-180.

UNO studio affittasi alloggetto primo piano, grandi finestre. Orario Corriere, XXV Aprile 41. Tel. 019/545-247.

VICINANZE Courmayeur affitto stupendo appartamento ammobiliato tre camere, autoriscaldamento 75.000. Scrivere Marino, parrucchiere, Carlo Alberto 38 Torino.

VILLA nuova, 10 lotti giardino recintato, ogni lotto vigilatissimo mezzo prezzo. Affittasi alloggio luglio mobili separatamente ore ufficio. 532-925.

⑥ Offerte affitto alloggi, locali, terreni

A.A. ABBIAMO alloggi diverse dimensioni nostra stabile. Tel. 751-870.

A.A. ABBIAMO pronti 40.000, 45.000, 45.000. Sanchi 16. Tel. 318-978.

A piccola famiglia edotti, referenziati, abbiamo proprio piccola villetta panoramica, giardino. Via Sacramentino. Telefonare 876-100, 518-751.

ABBIAMO alloggi 1-2-3 camere, servizi Mir-Case. Tel. 546-438.

AFFITTASI appartamenti 4 camere cucina doppi servizi, eventualmente uso ufficio, corso Regina Rivoli. Telefonare 550-481.

AFFITTASI alloggetto a secondi piani 25.000 zona Nichelino. Tel. 368-085.

AFFITTASI alloggio signorile nuova zona Fiat Rivalta. Tel. 572-007.

AFFITTASI alloggio signorile tripli servizi cinque camere più mansarde, stile restaurazione, ampio terrazzo, ascensore particolare vicino Università adatto ambasciatrice L. 100.000 mensili libero subito. Scrivere a Etas-Kompass Pubblicità 2456 — 10100 Torino ».

AFFITTASI camere cucina con servizi comfort soli owero pol. Tel. 287-865.

AFFITTASI corso Casale locale uso negozio magazzino. Telefonare 713-411, ore pasti.

AFFITTASI in località collinare vicinanze di Alba alloggio 3 camere cesso, vial garage 12.000 mensili. Tel. 668-477.

AFFITTASI negozio con retro, locale, ingressi servizi, Crocetta. Telefonare 530-424.

AFFITTASI Nichelino alloggio 2 camere tinello, cucina cantinetta. Telefonare 621-856.

AFFITTASI piazza Carducci 2 camere cucina libero subito. Telef. 634-844, 676-090.

AFFITTASI 1° luglio case nuove rifinitissime corso Sebastopoli 2 camere 2 cessi 4 camere cucina ripostiglio grande entrata doppi servizi, primo piano, volendo garage. Telefonare 877-985.

AFFITTASI subito via XX settembre 5 splendide cinque camere doppi servizi appartamento o ufficio. Tel. 200-470.

AFFITTASI, vicinanza nuova scuola, alloggi signorili ingresso, cinque, sei camere, ristretto ceto nobile. Via Rossi 31.

AFFITTASI zona Aeronautica palazzo ultimo appartamento 3 camere, salone, tinello, servizi. Tel. 370-831.

AFFITTASI zona S. Rita locali uso negozio particolarmente adatti salumeria o pescheria. Telefonare 356-997 ore pasti.

AFFITTASI 15 km Torino cucina abitabile vari vani. Tel. 552-058.

AFFITTIAMO alloggi 3-4 camere servizi, minimo 40.000. Tel. 522-401.

AFFITTIAMO centrali 3 camere tinello servizi 40.000, 3 camere 15.000. Telefonare 280-842.

AFFITTO appartamentino ouovissimo, elegantissimo arredato, posizione tranquillissima, anche uso piedi-a-terra Treviso. Telefonare 391-040.

AFFITTO magazzino laboratorio ettori dato, piano cortile, mq 290. Telefono 870-179.

AFFITTO 36.000 alcamere, tipetto, impiegati scivoli, vivibile 6 giugno. via Po 7, Cascine Vica.

ALLOGGIO ammobiliato quattro camere cucina, servizi. Libero luglio. Telefonare 894-876.

ALLOGGIO centrale 6 camere servizi. Affitto mite. Agenzia Eco 533-434.

ALLOGGIO zona Berra, 3 camere soggiorno cucina, libero giugno, affittasi 4 camere tinello servizi. 43.000 mensili.

ALLOGGIO 3 camere salone servizi centralissimo adatto ufficio. Telefonare 541-462.

ALLOGGIO 5 camere servizi ristrutt. prezzi[illegible] libero fine giugno. Telefono 882-191.

AUTOTRASLOCHI accetta proposte per[illegible] Torino-Roma. Telefonare 611-371 ditta Guerrato.

ALLOGGIO 3 camere più salone moderni, ristrutt. 2° piano. Tel. 885-696.

AMMINISTRAZIONI immobiliari Torinesi affittano corso Sebastopoli 2 camere tinello servizi, 43.000 mensili. Telefonare 310-777.

AUTOTRASLOCHI macchine garanzia pezzi medici tropici botanici. Telefonare 817-291 abitabile.

AUTOTRASLOCHI Doria, garanzia, operai diati, tarpaut, prezzi modici. Telefonare 710-292.

AUTOTRASLOCHI Diritto 4000 campania, fuoome imbottito, operai specializzati, telefonare 266-001.

CERCO non zona come Monte Grappa. Tel. 770-817.

AUTOTRASLOCHI Palumbo 4000 garanzia, operai specializzati. Torino-Riviera. Telefonare 330-133.

AUTOTRASLOCHI rapidissimi 4000 camere accuratissimi autoimpianti autorizzati. Telefonare Limone 592-483.

CORSO 2350 Francia Lanzone affittasi tre camere, servizi, salone. Tel. 713-030.

LABORATORIO mq 80 annesso negozio affittasi piazza Crispi. Tel. 278-211.

LIBERI uffici abitazione 3 camere servizi Inizio Francia. Telef. 777-603.

LIBERO subito affitto 3 camere servizi uso abitazione o ufficio, V. Nazioni 25.

LIBERO subito salone triennare libero, tutti comfort 70.000 tutto compreso. Telefonare 593-617.

LOCALE industriale indipendente uffici laboratorio mq. 350 affittasi. Telefonare 750-453, 712-883.

LOCALE luminoso 100 mq primo piano Lingotto adatto laboratorio ufficio. Telefonare 634-586 pomeriggio.

LOCALI interrati mq 100-150 in Grugliasco adatti laboratorio deposito ufficio. Telef. 638-688 pomeriggio.

LOCALI scolastici mq 500 e 200 primo piano, mq 200 affittasi. Telefonare 212-803.

LOCALE 200-400 mq laboratorio o deposito. Affitto, inizio 687-463.

MAGAZZINO affittasi zona mq 1500 più 500 per salone esposizione o deposito merci, cancro ferrovia di Settimo. Visite sentiere via Cremona Verres-Lauro Rossi oppure telef. 271-904.

MAGAZZINO uffici alloggi affittasi inizio autostrada Torino-Piacenza. Telefonare 7[illegible]-571.

MIMI villetta camera cucina servizi bagno mobilissima collina S. Mauro. Telefonare 544-481.

OCCASIONE affittasi o vendesi in Moncalvo zona alloggi in villa nuova panoramica. Tel. 887-482.

PINEROLO terza camera salotto giuocoppia arredato libero subito serietà. Telefonare 947-402.

PINO Torinese affittasi 3 camere servizi garage libero subito. Telefonare 840-224 pasti.

PREGOLLINARE Alberoni, grande ingresso salone sala 4 camere lusso 3 bagni pavimenti cucina camera bagno servizio, grande autorimessa, doppio ingresso, libero subito. Tel. 501-119 ore ufficio.

RIVALTA Torinese affittasi alloggio salone 3 camere cucina doppi servizi. Telefonare 274-947.

RIVOLI affittasi panoramico soleggiato ai camere servizi terrazzi. Tel. 957-802.

STUDI grafici, uffici, alloggi affittasi, via S. Ottavio 40-42. Tel. 882-051.

STUDIO professionale cede in ottima camera professionista, rappresentante. Telefonare 853-180.

UNO studio affittasi alloggetto primo piano, grandi finestre. Orario Corriere, XXV Aprile 41. Tel. 019/545-247.

VICINANZE Courmayeur affitto stupendo appartamento ammobiliato tre camere, autoriscaldamento 75.000. Scrivere Marino, parrucchiere, Carlo Alberto 38 Torino.

VILLA nuova, 10 lotti giardino recintato, ogni lotto vigilatissimo mezzo prezzo. Affittasi alloggio luglio mobili separatamente ore ufficio. 532-925.

⑦ Locali villeggiature

A... CERES vendesi alloggi signorili 2 camere, doppio cucinino terrazzi ascensore, vedute tel. 326-550 ore pasti.

AFFITTASI ammobiliato alloggetto doppio. Rivolto giugno inizio agosto. Telefonare 284-217.

AFFITTASI Alpe alloggetto quasi ottimo, 7 camere, ore pasti, 580-801.

AFFITTASI camera da 3-4 letti con uso servizi, bagno. Scrivere Ferrero Posta, Ci. 10, 4381377, Borgiatto Santo Stefano Lanzo.

AFFITTASI condizioni vantaggiose nuovo alloggio, vani 2, Aia di Sauze. Telefonare 21-23 Melegnano.

AFFITTASI Rapallo alloggio ammobiliato inizio successivi soleggiata veranda, ascensore. Telefonare 267-828.

ALASSIO affittasi appartamenti completi giugno luglio e settembre. Tel. 582-421.

ALASSIO, Villa Maria, Mazzoli 14, interno 40-401. Soggiorno mentre intermezzo.

ALBUGNOVECCHIA affittasi alpeggio ristrutturato alloggio 4-6 posti. Telef. 758-872.

ALBISOLA splendida affittasi mini-appartamento 4 posti letto privati moderni. Situato S. Croce 2041 Venezia.

BORGHETTO S. Spirito appartamento 2 camere, servizi, ristrutt. cucinetta impeccabile, vendo. Telefonare 379-427, 852-185.

CERVIA 2 Riale affittasi tre-quattro case a. Telefonare pomeriggio 460-230, 915-208.

FRONTE spiaggia Riva Ligure affittasi alloggetto quasi comfort. Telef. 841-873.

LAIGUEGLIA affittasi giugno e luglio, vicin mare. Telefonare 49-361.

LAMBERTI costruzioni Arenzano 2ª/ultime rimaste vende ultimi superbi appartamenti. Telefonare 910/917-210, 918-277.

LOANO Borghetto affittasi alloggetto nuovo, giugno settembre e seguenti. Telefonare 279-964, dopo le 17.

LOANO centro affittasi alloggio 3 camere cucina ogni luglio e settembre. Telefonare 251-597.

OSPEDALETTI affittasi alcune o appartamento alloggetto moderno due camere, servizi. Telefonare 514-213.

PIETRALIGURE affittasi-vendesi villino, scogli, luce, accessorio, servizi. Telefonare 21-078.

RAPALLO affittasi alloggio nuovo 4 posti letto, giugno-luglio. Tel. 793-178.

RAPALLO affittasi alloggetto primo piano semiarredato, vista mare. Telefonare 23-230.

SPOTORNO prenotanet alcuni ottimi alloggi, occasioni giugno. Orario Corriere, XXV Aprile 41. Tel. 019/545-247.

VICINANZE Courmayeur affitto stupendo appartamento ammobiliato tre camere, autoriscaldamento 75.000. Scrivere Marino, parrucchiere, Carlo Alberto 38 Torino.

VILLA nuova, 10 lotti giardino recintato, ogni lotto vigilatissimo mezzo prezzo. Affittasi alloggio luglio mobili separatamente ore ufficio. 532-925.

⑧ Alberghi e Turismo

ALASSIO Eugenio Amalfia, telefono 43-074 Torino 531-617, trattamento familiare, giardino.

ALBA Hotel Rimini Viberbelle, telefono 0541/56350, moderno, sulla spiaggia, ristorante ottimo, giardino.

BELLARIA - Albergo Belvedere. Telefono 44-088. Cucina ottima. Bassa 1500 a posto marzo.

BELLARIA, riviera Adriatici sul mare, quattrocentoquaranta proprietà gestione famiglia Gallo. Opuscoli. Prenotarsi.

BELLARIVA Rimini, Pensione Grado, gestione proprietà, zona tranquilla, bassa stag. alta 2600. Tel. 0541/344-116.

CATTOLICA - Pensione Ellesspina - Tel. 61-640. Vicinissima mare, centrale, privati moderissimi.

CATTOLICA Mare, Hotel Walter. Balconi vista mare, servizi privati. Autoparcheggio. Bassa 2000, luglio 2600. Telefono 0547/86-101.

DOTEL Helvetia Perco, Viserbella, telefono 30-263. Indicatissima sul mare. Bassa 2000.

DOTEL Imperiale, Valverde Cesenatico. Ogni comforts. Giugno 2400. Telefonare 86-209.

ISEA Marina Zoni Marcus, tel. 14-182 sul mare, modernissimo, confortevole. Parcheggio. Giugno settembre 2300; luglio-agosto 3000-3500 tutto compreso.

JESOLO Lido Albergo Garofolo sul mare. Tel. 44-390, ottimo conveniente (interpellateci).

IGEA MARINA, Hotel Silmar, telefono 49-134, pronto mare, modernissimo. Preventivi gratuita immediata cortesia.

IGEA MARINA, Rimini, Pensione Acquamarina, telefono 44-144. Parcheggio. Prezzi convenienti. Interpellateci.

MILANO Marittima - Hotel Londra tel. 332-45. Sul mare. 3500-4000.

MONTAGNA Fenestrelle albergo ristorante 717 Rs. Telefonare 83-14.

MORCIONE Hotel Da Amelia, telefono 43-428. Vicinissimo mare. Tutti servizi, cisclone. Ascensore. Giardino. Bassa 2000, completissimo.

RICCIONE, Pensione Annabella, viale Tino Rossi 24. Vicino al mare.

RIMINI hotel Residence, telefono 22-377 centrale ombreggiato. Bassa 1800 completissimo.

RIMINI Agenzia, Pensione Villasorta. Familiare, giardino, autoparcheggio. Giugno-settembre 3000 completissimo.

RIMINI mare Pensione Albert, telefono 24-761, giugno 1700 luglio agosto interpellateci.

RIMINI - Marina Centro - Pensione Aniuta. Tel. 24-815, confortevolissima, ottima cucina, ogni comfort.

RIMINI Miramare - Hotel San Paolo - Servizi privati, ascensore, confortevole, interpellateci.

RIMINI - Pensione Azzurra - Telefono 0541/51-491 sul mare. Maggio giugno 1400, luglio 2100, pensione completa.

RIMINI, Pensione Brignolone, telefono 22-748. Bassa stagione 1500. Mezza pensione.

RIMINI, Pensione Giuliana, Viserbella-mare. Trattamento familiare, giardino. Giugno 1800.

RIMINI, Pensione Marani. Telefono 0541/25870. Giardino. Autoparcheggio. Vicinissima mare. Bassa 1800-2000.

RIMINI, Pensione Sabrina, telefono 24-471. Bassa stagione 1900. Mezza pensione.

RIMINI, Pensione Tognacci, telefono 0541/51109. Familiare, ottimo trattamento, bassa 1800, media 2200, alta 2600.

RIMINI Viserbella, Hotel Lido, via Livenza, telefono 37-150. Vicinissimo mare, ottimo servizi. Bassa 2000, alta interpellateci.

RIMINI - Soggiorno ALA - Via Gallos Ferraris, telefono 30-380. Prezzi convenientissimi.

RIMINI Torrepedrera, Hotel Aron, Vacioli, tel. 54-541, ottimo servizi, parcheggio. Bassa 1800 completissima.

RIMINI - Torrepedrera - Pensione Stella. Tel. 26-534, sul mare. Bassa 1800, luglio 2400 completissima.

RIMINI Villa D'Este. Tel. 27

STAMPA SERA
Sabato 6 Domenica 7 Giugno 1970

notizie dello sport

51
Anno 106 - Numero 134

Uruguay-Italia (stanotte alle 24) una battaglia aspra che farà soffrire

Puebla, "ring,, per gli azzurri?

Riva e il suo mastino

"Sono pronto ad un'altra battaglia,,

Riva e Ubinas: entrambi sembrano preoccupati. L'azzurro, però, non teme il confronto

CITTA' DEL MESSICO, sabato sera.

Anche Riva ha ricevuto le dosi di ambientamento. Però, più che tattica fisica: la sua è stata una reazione psicologica alla tensione marcatura a cui lo avevano sottoposto gli avversari. « Ero stanco — ha detto Riva — dopo ogni scatto, anche breve, mi pareva di aver percorso chilometri di corsa. Ma avrei fatto meglio, se non fossi stato così nervoso. I miei avversari mi hanno visto in tutti i modi. Ho cercato di difendermi, che facevano sempre centro di perché sono convinto che anche il match con l'Uruguay sarà un'altra dura battaglia ».

« Gli hai chiesto di non controllarti? »

« Gli ho detto che non ho paura di nessuno. Vedremo gli altri ».

Così parlò Riva a mezzogiorno, all'albergo.

g. sac.

Momento critico nel clan italiano a poche ore dal temibile match

"Io come Charlton? No, grazie,,

Così avrebbe risposto Rivera a Mandelli e Valcareggi che cercavano un'alternativa a Domenghini - Rivalità tra i giocatori tedeschi: Helmut Haller litiga sulla porta dell'albergo

dal nostro inviato

Messico, sabato sera.

E' una giornata decisiva per i mondiali. Brasile-Inghilterra a Guadalajara, Italia-Uruguay a Puebla, Urss-Belgio nello stadio Azteco di Città Messico e Germania-Bulgaria a Leòn. Le squadre che hanno già conquistato due volte la Coppa Rimet, e che sicuramente definitivamente con un terzo sono impegnate calcistiche che oggi appassionano milioni di telespettatori. I brasiliani, sostenuti da una massa di tifosi giunti con ogni dare primo strappo al titolo conquistato in Inghilterra degli di sir Ramsey. Tutti gli « charlers » e persino gli a Guadalajara prenotati. Brasile-Inghilterra mette di fronte non due nazionali, ma l'orgoglio calcistico di lontani continenti. Dietro a Pelé, Tostao e a tutti gli altri sta l'intera compatta messicani, il cui gioco, più fantasioso, è la a quello brasiliano.

Per l'Italia le simpatie sono divise. A Puebla si trovano sportivi uruguaiani. Nell'incontro apertura, praticamente, avevano occupato tutto il « Cuauhtemoc » approfittando anch'essi della gara con Israele per fare di tutto per finire gli stadi di quanto accadrà oggi. Adesso, però, gli organizzatissimi italiani stanno convergendo verso l'elegante campo della capitale dell'estado de Puebla. Vi sarà lotta a base di incitamento sulla gradinata come si garegge- sportivo sugli stinchi — sul campo. Mentre attendendo il fischio d'inizio un saba di entusiasmi, preoccuparci condizioni il degli azzurri. Ieri, Parlo Principi, disturbo che farebbe in qualsiasi altra occasione, creato un teso. no di e.

Nella notte Domenghini, Cera e Boninsegna stati Italo nostri giocatori, via pure in forma buona grave, dietro. La confermata dal fatto che perfino il presidente della federazione Franchi, il quale però abita in altro albergo, aveva patito la febbre a casi membri della comitiva, Bianchi.

Furino diventa personaggio della vigilia. Boninsegna e un poliziotto gli chiedono autografi

Con aria di ci si domandava perché il trasferimento da Città del Messico a Puebla — 115 km di spiacevole tipo viaggio alternato a pochi tratti deserti — fosse stato rinviato mattino (cioè a stamane). « Per azzurri » affermava qualcuno. « No, è tutta una montatura. I giocatori nulla di grave: cerchiamo cortina fumogena alla maniera sudamericani », ribatteva altro.

La faccia di Domenghini, tesa, affilata e reso ancor più fronte ogni tentativo ottimismo. Gori, infanto, si preparava a sostituire Boninsegna; Ferrante, che «pareva prendere il posto di Cera, era rimasto per essere a disposizione all'appuntamento la maglia azzurra. Rivera, poi, rispondeva mente di essere pronto a giocare in ogni ruolo « solo se glielo avessero ordinato ». Si è imbastita una manovra — pare — in netto contrasto con la teoria che vuole i tecnici distaccati atleti, decisi a dare ordini con polso fermo. Qualcuno proposto a Rivera di presentarsi come centravanti trato alla Charlton, mettendo Boninsegna all'estrema Per fortuna i si mondiali sono (Rivera, ad esempio il 14) così sorte complicazioni di moda, non Gianni non lasciato persuadere. massimo era disposto ad un recalcitrante obbedisco calcistico.

Infanto Furino, solo, si chiedendo avendo poco affine a quello Domenghini ed un dinamismo superiore, candidatura non venisse presa in considerazione. E' la personalmente continuiamo a porre da quando, con la Svezia, rischiato il pareggio nel finale per non aver stituire il provvidenziale Domenghini. Negli spogliatoi di Toluca, Domingo non lui solo) applicazioni di ossigeno per ritorsi.

ore via [illegible] messicana, Italia la gente tra poco uscirà spettacolo cinematografico delle 22 per correre davanti televisori), si ha Domenghini insisterà ogni caso. Furino stanchezza del capitano. Speriamo che la Mandelli e di coreggi risvolti indoeuropeo. errore potrebbe costare tremendamente caro.

Anche per l'Ursa sbaragliare la gara odierna con il Belgio significherebbe dare addio favorita. I pareggiando il Messico, hanno già perso punto nella classifica giocano fanno un altro passo falso il Belgio approfitto in modo irrimediabile per Shesternev e compagni.

La Germania, se non altro, ha al attivo una vittoria, squadra rivelazione, il Marocco ha stentato ad imporsi dare una prova più convincente. Beckenbauer, molto sciato per la figlio unico Fritz quattro anni da poco, che più « italianizzati » Haller e Schnellinger ed i compagni non armonia perfetto. Haller un violento alterco un tifoso tedesco sulla porta dell'albergo. mancato poco che venissero alzati i pugni.

Paolo Bertoldi

In poltrona, alla tv

Sei ore di calcio alla tv. Il programma vision diviso dalla di domani. Ivo diretta, una ripetuta (quella del e in sintesi). Questi gli orari.

Stasera alle 23,35 tamente con Puebla per Uruguay-Italia sul programma nazionale. Domani dalle ore 13 alle ore 13,35 sul secondo canale la sintesi dell'Ursa-Belgio, e Perù-Marocco. sempre la replica di Uruguay-Italia.

Infine, in diretta programma nazionale partita più spettacolare, Brasile-Inghilterra, con Pelé, Jairzinho, Tostao, Rivelino, Bobby Charlton, Hurst, Banks, Moore, fra i protagonisti.

Pochi all'offensiva tutti in difesa

3 SISTEMI DI GIOCARE

☆ L'avarizia degli italiani

☆ La prodigalità brasiliana

☆ Il centrismo inglese

nostro servizio

Messico, sabato sera.

E' per dire il significato no questi campionati del mondo. Tuttavia può che potrà riaccendere una polemica mandra di è valido il gioco calcio. spettacolo calcistico, infatti sta può mobilitare organizzatore e attirare l'attenzione di continents 81 milioni di vicino e lontano, ma è potrà re, in tutto il mondo. Parliamo promessa che notevoli oggi anni e che un po' ovunque sia stato accettato, almeno tollerato, la tattica italiana del difensivismo e ricerca del contrattacco fulmineo. Effettivamente le squadre nazionali si difendono più di prima e attaccano minor frequenza, non esiste uniformità nell'applicazione questo tipo che, nelle sue varianti, anche notevoli, conserva fortunatamente avvilisce l'idea della manovra offensivistica.

L'accrescimento difensivismo provato non soltanto dalla diminuzione dei gol, avvertibile nei primi due quattro giorni eliminatori messicani, ma dagli altri particolari, apparentemente secondari, sono rappresentati lavoro portieri, dall'affol centrali campi e perfino ra dei « fuori gioco » quei mento delle forze il ef-

effettivamente contributo a rendere notevole in quasi il mondo, potrebbe avvenire a di quelle squadre che, come il Brasile, accettato integralmente gli insegnamenti principi tattici hanno tuttavia, invece, sopravvivenza della manovra d'attacco, non addirittura l'arte del giocoliere.

Nel vasto quadro dell'interpretazione del gioco, troviamo posto, settori diversi, i maestri quanto improvvisatori del difensivismo: si due si trovano l'Italia e il Brasile. Al possono essere collocate l'Inghilterra e la tanto citare due squadre. Ma non sarà il ignorare che, in Parlamento, esistono anche le posizioni intermedie una parte possono raggruppare Uruguay, Perù e Messico, e dall'altra Russia, Belgio, Svezia, Bulgaria, i minori protagonisti quali quali, El Salvador.

Le che fino a questo momento vengono mosse due settori estremisti riguardano, nel caso dell'Italia, il fatto di riuscire a proprie grandi possibilità, del Brasile, invece, quello di scoprirsi pericolosamente Si richiede in sostanza agli un pizzico di audacia e altri una certa prudenza. Soltanto prossime giornate il campionato sarà invitato a fare, pure con la regia ponderabile, scelta tra la sospettabile avarizia italiana, l'apparente prodigalità brasiliana e l'intuibile centrismo inglese. E non poi detto tutti altri soltanto a

Massimo Della Pergola

ITALIA		URUGUAY	
1	Albertosi	1	Mazurkiewicz
2	Burgnich	4	Ubinas
3	Facchetti	2	Ancheta
		3	Matosas
8	Rosato	6	Mujica
		5	Montero
13	Domenghini	7	Cubilla
17	Mazzola	20	Cortes
	Boninsegna	9	Esparrago
16	De Sisti	10	Maneiro
11	Riva	17	Bareno

Arbitro: (Germania Orientale)

Riserve in panchina - ITALIA: 12 ; 4 Poletti; 18 Juliano; 14 Cera; 15 Ferrante; 16 Castano; 17 Sandoval; Lanaia. URUGUAY: 12 ; 15 Fontes; 16 Castano; 17 Sandoval; Lanaia.

TV: Programma nazionale 23,45-1,45) telecronaca diretta Italia-Uruguay - Radio: Secondo programma (ore 23,35-1,45) radiocronaca diretta Italia-Uruguay con per Belgio-Russia, Romania e Marocco-Perù.

Domani si a Spa

Per Giunti esordio in «formula 1»

sera.

Domani, Premio tantinovenne pilota romano Giunti in « formula 1 », dopo le iscritte. La prima pilotata da Emilio

Giunti ha ottenuto il nono tempo assoluto (girando in 3'38"3, miglior prestazione fra quelle fornite Brabham (3'31"6) su una Brabham-Ford senza riuscire a migliorare il record Jim Clark 3'28"4 in gara nel 1967 con una Lotus. distorsione al polso e l'è procurata (cosa) che aveva messo di prendere parte « 1000 chilometri » del Nürburgring.

Quella Spa è la quarta prova del campionato mondiale piloti in testa Brabham con 15 punti.

TENNIS — Si disputa sera al 13 giugno) il Gran Trofeo « La Stampa », Racchetta d'oro Cimaise, torneo nazionale, riservato ai giocatori di 3ª categoria. La manifestazione si svolge sui campi del Cral de « La Stampa » in corso Mediterraneo 3. Ecco la programma la gara di singolare maschile è femminile, doppio maschile e misto. Il torneo, cui hanno tolto le loro adesioni molti dei migliori tennisti della palagonia, s'inizierà alle ore 15,30.

Il Genoa (ormai in C) ora vuole risorgere

allenato da Silvestri

Genova, sera.

La crisi dirigenziale si dibatte il Genoa potrebbe avere una soluzione positiva: questa l'impressione deriva dal della riunione di del « comitato di » della società, termine della quale è stato annunciato che i dirigenti attuali sono disposti a la altre persone vogliano prenderne il posto. Verranno riprese inoltre le trattative l'assunzione, in qualità d'allenatore, Arturo Silvestri.

L'amministratore unico, Razzani, incaricato di condurre le « trattative » con l'ex Silvio Rebellino, il quale avrebbe confermato la intenzione massima responsabilità sociale, nonché quella con Silvestri, che ha dichiarato di disposto ad allenare il Genoa anche in serie C, purché la società gli garantisca la possibilità di varare un suo programma a lunga scadenza.

Intanto la squadra partita ieri per il ritiro di Altopascio, in vista della partita con il Mantova che si disputerà sul campo neutro di Firenze. Impossibilitato a schierare Morelli e Rossetti (squalificati), Turone (colpito da improvviso attacco febbrile) ed Andreanna, che domani dovrà presentarsi Car di Orvieto per il servizio militare. Giacoia manderà in campo una formazione inedita: di qualità di «topper», si l'esordio centro dell'attacco del giovane Vergal, ragazzo vent'anni cresciuto nella fila della società. la formazione annunciata: Lonardi; Rivara, Ferrari; Agnetti, Rinero, Bittolo; Perotti, Vergal, Quintavalle, Magioni. n. 12 Grosso, n. 13 Grassi. g. bl.

Serie B e C domani

SERIE B — Arezzo-Varese-Como, Cesena-Perugia, Lazio-Mantova (campo neutro di Firenze), Livorno-Catania, Modena-Piacenza, Pisa-Taranto, Reggiana-Atalanta, Reggina-Catanzaro, Verona-Mestre.

SERIE C — Girone A: Biellese-Legnano, Novarese-Novara, Pro Patria-Seregno, Rovereto-Tevigliese, Saronno-Monfalcone, Settimo-Derthona, Treviso-Udinese, Triestina-Venezia, Varbania-Lecco.

donati
UN MONDO SULLE PARETI

Nelle
"COLLEZIONI 70"
una raccolta di splendidi disegni
creati per Voi
dai più grandi designers
del mondo.

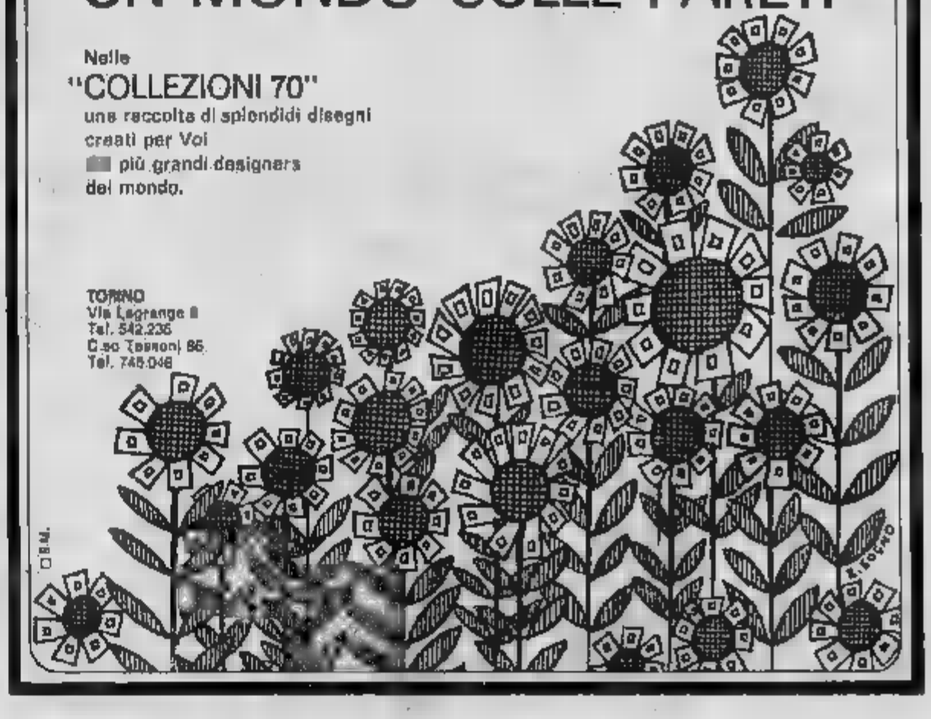

TORINO
Via Lagrange 8
Tel. 542.236
C.so Trieste 86
Tel. 745.048

vacanze

la sola agenzia di viaggio specializzata per giovani e

STUDENTI

propone per l'estate 1970 la III edizione dei programmi

VACANZE DI STUDIO

— Voli speciali da Milano, Roma, Venezia, Pisa per Londra e da Roma per Parigi, Atene, Dusseldorf, Costa da Lit. 61.700
— Passaggi ferroviari a tariffa speciale da tutta Italia per Inghilterra, Francia, Scandinavia, Germania.
— Settimane libere di soggiorno a Londra, Edimburgo, Parigi, Aiaccio, Copenaghen. Costa da Lit. 19.500
— Viaggi in gruppo nei Paesi Scandinavi, nei Paesi dell'Est e in Grecia.

E inoltre 20 [illegible] di corsi di studio con esaminazioni in residenza universitaria o famiglie in:

Inghilterra, Francia, Germania, Austria, [illegible],

Soggiorni estivi [illegible] da Lit. 116.500

[illegible] i programmi [illegible] alla vostra Agenzia di Viaggio oppure presso:

VACANZE S.r.l., p.za Diaz 1 - 20123 [illegible] Telefono 870.491

[illegible] 32 - 00184 Roma [illegible] 483.437

vacanze

[illegible] BRETAGNA PER TUTTI - ESTATE 1970

Settimane a Londra dal 20 giugno al [illegible] settembre
Quota da Lit. 84.000

[illegible] + Tour della Scozia e Distretto dei Laghi (2 settimane) dal 20 giugno al 12 [illegible]
Quota da Lit. 1[illegible]

Londra + Tour dei Laghi scozzesi (1 settimana) dal 4 luglio al 5 settembre.
Quota da Lit. 148.000

Londra + Edimburgo (1 settimana) dal 20 giugno al 19 settembre.
Quota da Lit. 135.000

Partenze settimanali da Milano o da Roma con [illegible] della Società [illegible] Alberghi di 1ª categoria a Londra e durante i tours, con trattamento di pernottamento e prima colazione.

Richiedete i programmi dettagliati alla vostra Agenzia di viaggio oppure presso:

VACANZE S.r.l., p.za Diaz 1 - 20123 Milano Telefono 870.491

VACANZE S.r.l., via Torino 28 - 00184 Roma Telefono 483.437

vacanze

SETTIMANE DEL MARE

MINI CORSO [illegible] A VULCANO (Villaggio [illegible])
[illegible]orni di 1 o 2 settimane dal 30 Agosto al 13 Settembre
MINI CORSO DI VELA A BAIA SARDINIA (Villaggio Vacanze Tor Tuf)
[illegible]orni di 1 o 2 settimane dal 14 Giugno al 28 Giugno e dal 30 Agosto al 13 Settembre
MINI CORSO DI SCI NAUTICO A FONZA (Villaggio Vacanze La Torre dei Barboni)
Soggiorni di 1 o 2 settimane dal 28 Giugno al 12 Luglio
Quota da Lit. 55.000 tutto compreso
pensione completa, lezioni sportive, escursioni in motobarca

Per informazioni [illegible] iscrizioni rivolgersi al vostro Agente di fiducia oppure a:

Vacanze - p. Diaz 1 - tel. [illegible] - Milano
Vacanze - v. Torino 28 - t. 479.741 - [illegible]

vacanze

per tutte [illegible] età

HOTEL EDEN - [illegible] TREMITI Vacanze

Albergo 1ª categoria - camere tutte con servizi privati - cucina in albergo - vino gratuito a tavola - pesca sub in spiaggia con autorespiratore - gite in barca - sci nautico.
Settimane libere dal 27 maggio al 27 settembre.

Quote da Lit. 41.000

SETTIMANA GRATUITA!!!

[illegible] 20-21 [illegible] al 27-28 [illegible]
a tutti [illegible] che prenotano la settimana [illegible] 13-14 al 20-21 giugno e dal 27-28 giugno al 4-5 luglio.

[illegible] informazioni ed iscrizioni rivolgersi al nostro Agente di [illegible]
Vacanze - p. Diaz 1 - [illegible] - tel. [illegible]
Vacanze - v. Torino 29 - Roma - t. 479.741

VIAGGI-GITE-SPORT
VILLEGGIATURE
LUOGHI E RITROVI [illegible] TURISTICI

IMPERIA Si mangia bene - Ristoranti eccellenti e buoni alberghi per i vostri soggiorni al mare - A 2 ore d'auto con la nuova Autostrada dei Fiori - Azienda di Soggiorno e Turismo Telefono 79.216 - IMPERIA.

ALBERGO RISTORANTE CORALLO in riva al mare, giardino, garage, parking. Imperia Tel. (0183)79.480.

HOTEL CROCE DI MALTA - di nuova costruzione a diretto contatto col mare - cucina sulla Imperia - Borgo Marina - Tel. (0183) 77.847.

HOTEL ROBINIA Il Car. Garage e spiaggia privati - Imperia - Telefono (0183)79.720.

MELANI Sport - Tutto l'abbigliamento sportivo, grande assortimento completi pelli e vaglia. Tutto per lo sport, Via Cavour 6, telefono 219.836.

SCHENONE Tutto per lo sci, maglie, pantaloncini, copricapi, scherma, boxe. Via Massena Cristina 60 (angolo corso Raffaello), telefoni 851.778, 852.889.

[illegible] località Turistica
visitate CARCASSONNE
unica al mondo
Città medioevale fantastica con la Montagna Nera, le Corbieres, il paese di Minervois, i Castelli di Cathares e il Litorale Mediterraneo. Per informazioni dettagliate d'alberghi ed i Campeggi.

Superviaggio [illegible] Estremo Oriente!
in occasione dell'EXPO '70/OSAKA
Luglio-agosto: p[illegible] [illegible] settimane
23 e 25 giorni - Alberghi e servizi di lusso
Singapore - [illegible] - Giappone - [illegible] Kong - [illegible]
Informazioni e iscrizioni presso il Vostro Agente viaggi
VIAGGI KUONI S.p.A.
00187 Roma, via V. E. Orlando 78, tel. 480.833 - 481.647
20122 Milano, via P. Casorati 17, tel. 877.478 - 873.479

ANNUNCI ECONOMICI

(8) Alberghi e Turismo

(Continua da pag. 10)

VARAZZE, Piccola Francia. Camere matrimoniali bambini, cucina piemontese, maggio 2000, giugno 2300. Servizio famiglia. Telefonare 97-710.
VARAZZE, Soggiorno Lanterna, telefono 97-709. Fronte mare, giugno pensioni modici.
VARAZZE Semaforo (Liguria, via Crispi 2, tel. 98-132: cucina casalinga, prezzi modici.
VENTIMIGLIA «Pensione al Mare» rinnovata cucina, splendida ubicazione direttamente, maggio-giugno 3000, luglio-agosto 3500.
VISERBA «Pensione Ida» Mini - Viale Parigi - Rimini - Rivazzurra (100-150) - Richiedete prospetto listino prezzi.
VISERBELLA - Hotel Palos sull'arenile, direttamente spiaggia, camere, doccie. Luglio 2700.

(9) Collegi Istit. Scuole

A. BATTISTINI alta Scuola scuola ciclica moderna, via Bertolini 2, Torino, tel. 533.531. Continuano iscrizioni ai corsi diurno vivo corso maestre materne. Consulenza medica.
ALASSIO, Collegio «Anna Maria», Maneli 14, metodo 40-501, segnia famiglie e studenti. Preparazione esami.
OFFERTA (sola residenza) impiego recuperando Scuola Arteri. Estetica visi, manicure, acquisizioni. Istituto Lina Ribacchi, corso Matteotti 31, telefono 514-669.

[illegible] Lezioni - [illegible]

LAUREATA francese madrelingua impartisce lezioni francese inglese, accettasi anche insegnanti. Telef. 514-418.

(17) Camere mobiliate - Pensioni

AFFITTASI ammobiliata 1-2 letti, zona Vittorio Veneto. Telef. 874-830.
AFFITTASI bella camera ammobiliata libera completa via Roma. Tel. 511-767.
AFFITTASI bella camera ammobiliata signorile, centro. Telef. 546-588 ore pasti.
AFFITTASI camera centralissima signorile, tranquilla, familiare seria. Telefonare 511-849.
AFFITTASI camera ammobiliata uso 1 o 2 letti. Telef. 780-507, 531-401.
AFFITTASI camera indipendente signorile signorile persone sole via Po intellettuali professionisti. Telef. 422-307.
CAMERA ammobiliata zona Bernini ultimi studenti. Telefonare 781-184.
PERITO elettrico cerca ammobiliata uso cucina, oppure pensione familiare possibilmente zona Mercati Generali, libera subito. Telefonare 812-429.

(18) Domande impiego

AMNI ventiquattro contabilità produzione rappresentanze offresi. Scrivere «Elle-Kompass Pubblicità 2481 — 10100 Torino».
ARCHIVISTA, operatore Archivi, dattilografo o per altro impiego simile offresi subito. Scrivete: Giegol presso Parrucchiere, via Cavour 108.
CAPO ufficio contabilità (Alba) e stenografo offresi medio industria. Scrivere: «Elle-Kompass Pubblicità 3218 — 10100 Torino».
DICIANNOVENNE, militesolto, studentesse parlo tedesco, 2° impiego uffici museali offresi. Telef. 561-243.
DIPLOMATO economia, universitario, militesolto, pratica bilancio centrale, amministrativi, ufficio, offresi. Referenziato. Telefonare 343-951.
DIPLOMATO geometra 25enne discreta esperienza esperto ufficio tecnico-catastale, viaggiatore, ordinatore, sollecito, aquisti, contabile operai, salario, relazioni, offresi. Scrivere: «Elle-Kompass Pubblicità 2483 — 10100 Torino».
IMPIEGATA, lunga esperienza paghe e contributi offresi ditta. Scrivere «Elle-Kompass Pubblicità 2482 — 10100 Torino».
INGEGNERE meccanico trentenne, esperienza didattica triennale, occupato, robusti presso industria o ditta tecnica. Scrivere: «Elle-Kompass Pubblicità 0007 — 10100 Torino».
PERITO aziende 22enne, militesolto, patente, primo impiego offresi. Telefonare 97.832.
PERITO elettrotecnico, provata esperienza in impianti elettrici civili industriali, anche privato, impiegherebbesi per contribuire adeguata capacità propria. Ditta veramente seria. Telefonare 852-851.
PERITO elettrotecnico 25enne militesolto offresi primo impiego. Telefonare 488-454, ore ufficio.
PERITO meccanico 25enne, primo impiego, impiegherebbesi presso studio tecnico. Telefonare 511-512.
RAGIONIERA diplomata commerciale, pluriennale esperienza lavoro. Scrivere: «Elle-Kompass Pubblicità 3615 — 10100 Torino».
SERIETÀ E RISERVATEZZA nel commercio rilascio preziosa referenza diplomato perito commerciale. Telefonare 511-849, ore ufficio.
SIGNORINA inferme ragioniere ridotte universitarie offresi qualunque impiego anche ore pomeridiane-serali. Scrivere: Ines - via Lagrange 9 - Torino.
TECNICO edile 28enne, ottima esperienza, ottima preparazione tecnica scuola, pluriennale esperienza lavorativa in serie e autonoma gestione, personalità, comunicativa, istituzione in tecnica commerciale offresi sede ditta scopo miglioramento e stabilità. Scrivere: «Elle-Kompass Pubblicità 2488 — 10100 Torino».
UNNE diplomate desidererebbe impiegarsi presso redattore inserzionista nella attività del marketing od in qualità esperto specifico nel campo della pubblicità per ricerche di mercato. Scrivere: «Elle - Kompass Pubblicità 127 — 10100 Torino».

(19) Offerte impiego

A.A.A.A.A. LE truffe sono terminate. Evviva le vacanze! Sì, ma con qualche soldo in tasca. Prendici la Vostra collaborazione per qualche milioncino per una forma di pubblicità diversa. Vi daremo 4000 lire al giorno più premi. Presentarsi: Corso Galileo Ferraris 14 (prima piano).
A.A.A.A. CERCHIAMO persone ambosessi per completare quadri produttivi. Tra fissi e premi assicurati guadagno di L. 4.000.000 annui. Corsi specializzati. Vi aiuteremo a raggiungere un'alta qualificazione ed un primo successo. Per appuntamento telefonare al 531-322, 531-793.
A.A.A. OFFRESI a persone maggiorenni, buona preparazione culturale, doppio lavoro remunerativo e stabile per il comune, in possibilità, partecipando ad un corso televisivo, di inserirsi e tutti i livelli nella organizzazione commerciale di una delle società più prestigiose nel proprio settore, sia in campo nazionale che internazionale. Offresi inoltre di poter guadagnare fin dalla settimana che precede quella con [illegible] alla [illegible] di lavoro. Scrivere: «Elle-Kompass Pubblicità 21 — 10100 Torino».
A. ASSICURIAMO 150.000 persone più premi per intercontinentale, attività commerciale, effettiva mensilità. Via Lauro 4, 1° piano.
A. signori interessati con mezzo proprio offresi interessante lavoro. Scrivere: «Elle-Kompass Pubblicità 3615 — 10100 Torino».
AMICI, paghe, continui] industria, lavori vari utilizzo cervelli vera soddisfazioni. Telefonare ore ufficio 642-646 per appuntamento.
ADVEN cerca, impiegati ambosessi, giovani, studenti, sportivi, portati, maggiorenni, da preparare per brillanti, diverse carriere con stipendi da 150.000 ad oltre 300.000 garantiti, aggiunto fisso, provvigionale corso occupano di specializzazione su disegnatori tecnici. Per maggiori dati personali telefonate subito Centro Adven, via Santa Teresa 12, Torino, 537.807, 534-273, aperto anche sabato pomeriggio, via Nizza 30, 650-345, 646-514.
AGENZIA ditori cerca collaboratori. Scrivere: «Elle - Kompass Pubblicità 3648 — 10100 Torino».
APPRENDISTA impiegato viene assunto il 15-17enne appassionato, frequentare Piazza. via Tonale 34. Tel. 818-306.
APPRENDISTA impiegata 16-18enne cerca studio professionale. Frequentare Centrale, via San Quintino 36.
APPRENDISTE commesse 15-17 anni cercasi boutique Hadas, via Garibaldi 40.
ASSICURAZIONI importantissima Compagnia ricerca per Agenzia generale di Torino e provincia collaboratori e subagenti. Garantito reddito iniziale più provvigioni. L'organizzazione garantisce inoltre il massimo appoggio nei confronti del numero. Gli eventuali aspiranti e collaboratori sono stati gentilmente pregati di telefonare direttamente all'Agenzia. Telefonare 878-228 ore ufficio.
ASSUMIAMO personale maschile maggiorenne straordinariamente serio ambizioso per importante azienda. Presentarsi via Cigna 14.
AZIENDA cerca giovanissima segretaria, preparaz. dinamica, perfetta dattilografia, stenografia, indipendente, escludendo offerte approssimative. Scrivere a «Elle-Kompass Pubblicità 273 — 10100 Torino».
AZIENDA metallurgicamente trattante per ufficio vendite vuole cerca giovane diploma qualificato indispensabile lingua tedesca. Scrivere, e «Elle-Kompass Pubblicità 304 — 10100 Torino».
BIJOUTERIE cerca impiegato tecnico commerciale per complementare ufficio acquisti al vendite. Telef. 877-837.
CERCASI apprendista corrispondente 15enne, la maggiore. Presentarsi Tropic, corso Filippo Turati 19 bis.
CERCASI compilatori operatrice addetti ufficio paghe impiegati. Telefonare 878-384 o scrivere: «Elle-Kompass Pubblicità 3655 — 10100 Torino».
CERCASI impiegata seria e di fiducia, pratica contabilità, fatturazione e corrispondenza, per piccola azienda, buona retribuzione. Scrivere a Elle-Kompass Pubblicità 2507 — 10100 Torino».
COLORIFICIO temperanza, periodo vacanze prossimi prodotti smalti, lavabili, resistenti agenti, chalk proiettivi, cerca per zona provinciale. Piemonte propri attivi avviare studio. Assicura appoggio nulla a nuove proposte commerciali. Sgt - Casella M/9 — 10121 Torino.
A. ASSICURIAMO 150.000 persone più premi per intercontinentale, attività commerciale, effettiva mensilità. Via Lauro 4, 1° piano.
A. signori interessati con mezzo proprio offresi interessante lavoro. Scrivere: «Elle-Kompass Pubblicità 3615 — 10100 Torino».
AMICI, paghe, continui] industria, lavori vari utilizzo cervelli vera soddisfazioni. Telefonare ore ufficio 642-646 per appuntamento.
ADVEN cerca, impiegati ambosessi, giovani, studenti, sportivi, portati, maggiorenni, da preparare per brillanti, diverse carriere con stipendi da 150.000 ad oltre 300.000 garantiti, aggiunto fisso, provvigionale corso occupano di specializzazione su disegnatori tecnici. Per maggiori dati personali telefonate subito Centro Adven, via Santa Teresa 12, Torino, 537.807, 534-273, aperto anche sabato pomeriggio 30, 650-345, 646-514.
AGENZIA ditori cerca collaboratori. Scrivere: «Elle - Kompass Pubblicità 3648 — 10100 Torino».
APPRENDISTA impiegata viene assunta 15-17enne appassionata, frequentare Piazza. via Tonale 34. Tel. 818-306.
APPRENDISTA impiegata 16-18enne cerca studio professionale. Frequentare Centrale, via San Quintino 36.
APPRENDISTE commesse 15-17 anni cercasi boutique Hadas, via Garibaldi 40.
ASSICURAZIONI importantissima Compagnia ricerca per Agenzia generale di Torino e provincia collaboratori e subagenti. Garantito reddito iniziale più provvigioni. L'organizzazione garantisce inoltre il massimo appoggio nei confronti del numero. Gli eventuali aspiranti e collaboratori sono stati gentilmente pregati di telefonare direttamente all'Agenzia. Telefonare 878-228 ore ufficio.
ASSUMIAMO personale maschile maggiorenne straordinariamente serio ambizioso per importante azienda. Presentarsi via Cigna 14.
AZIENDA cerca giovanissima segretaria, preparaz. dinamica, perfetta dattilografia, stenografia, indipendente, escludendo offerte approssimative. Scrivere: «Elle-Kompass Pubblicità 273 — 10100 Torino».
AZIENDA importante internazionale cerca per ampliato reparto da aprire quale capo gruppo amministrativo elementi ridotti esperienza specifica ed requisiti, diploma, senso di responsabilità, capacità organizzative, predisposizione ambiente amministrativo. Offresi retribuzione adeguata inizio e prospettiva. Scrivere «Elle-Kompass Pubblicità 225 — 10100 Torino».
BANCHIERE cerca apprendista con diploma ragioniere. Telefonare 541-200.
BIGLIETTERIA distrib. cerca ditta, anche due persone, anche distrib. già esperta. Scrivere ditta, periodi occupati, a «Elle-Kompass Pubblicità 240 — 10100 Torino».
BIMBI, parenti appositamente offresi a persone "Nedia Nonni" Frequentare corso Matteotti 5 (angoli ore 15, prima piano).
GRANDE azienda Torino cerca esperto programmatore, veloce meccanografico, grafia marcata, ordine e buona conoscenza inglese, gradita conoscenza [illegible], [illegible]. Massimo impegno, dettagliato curriculum manoscritto, indirizzato esclusivamente al merito. Scrivere: «Elle-Kompass Pubblicità 222 — 10100 Torino».
GRANDE comprensorio imprenditoriale, costituito da [illegible] aziende, ricerca giovani laureati 22 anni per formazione quadri produttivi organizzativi. Trattasi proposizione a livello europeo di reparto in Italia, a capidistretti semigrossisti, capoi finanziari, venditori, assistenti, 23-40 anni, possesso titolo di studio superiore, ottima presa cliente/clienti. Ideale laboratorio prove. L'offerta prevede stabilità ed ottimo stipendio con possibilità di raddoppio raggiungo obiettivi. Telefonare al 533-019 mercoledì 7, 17 precisato data incontro e indirizzo della sede della direzione.
HOBBY-Ligne cerca apprendista commesse. Telefonare 541-200.
IMPIEGATA, stenodattilo conoscenze inglese cercasi da industria doloiaria importante provincia, sede di lavoro Torino. Scrivere: «Elle-Kompass Pubblicità 3673 — 10100 Torino».
IMPIEGATE pratiche contabilità produzione cercasi industria. Telefonare 200-198, Bovisa Milano.
IMPIEGATE stenodattilo anche primo impiego aziende industria. Telefonare 200-198, Bovisa Milano.
IMPORTANTE azienda acconciati, aiuto giovane esperienza cerca ufficio contabilità minori adempimenti scolari massima serietà. Scrivere: «Elle-Kompass Pubblicità 3226 — 10100 Torino».
IMPORTANTE complesso commerciale Grugliasco cerca impiegata pratica telefono ed lavori ufficio possibilmente residenti località limitrofe Grugliasco. Telefonare 788-370.
IMPORTANTE industria cerca addetto ufficio acquisti con esperienza almeno quinquennale. Offresi inquadramento e [illegible] adeguata. Scrivere a «Elle-Kompass Pubblicità 279 — 10100 Torino».
INDUSTRIA cerca giovane diplomato ragioniere per ufficio amministrazione. Scrivere: «Elle-Kompass Pubblicità 2479 — 10100 Torino».
INFATUATURA cerca giovane diplomato Mercurio alle Aste disponente polizza infortuni. Telefonare 857-185/677.
INFIBOTA, stenodattilo conoscenze inglese cercasi da industria dolciaria importante provincia, sede di lavoro Torino. Scrivere: «Elle-Kompass Pubblicità 3673 — 10100 Torino».
IMPIEGATE pratiche contabilità produzione cercasi industria. Telefonare 200-198, Bovisa Milano.
IMPIEGATE stenodattilo anche primo impiego aziende industria. Telefonare 200-198, Bovisa Milano.
IMPORTANTE azienda acconciati, aiuto giovane esperienza cerca ufficio contabilità minori adempimenti scolari massima serietà. Scrivere: «Elle-Kompass Pubblicità 3226 — 10100 Torino».
IMPORTANTE complesso commerciale Grugliasco cerca impiegata pratica telefono ed lavori ufficio possibilmente residenti località limitrofe Grugliasco. Telefonare 788-370.
IMPORTANTE industria cerca addetto ufficio acquisti con esperienza almeno quinquennale. Offresi inquadramento e [illegible] adeguata. Scrivere a «Elle-Kompass Pubblicità 279 — 10100 Torino».
INFATUATURA cerca giovane diplomato Mercurio alle Aste disponente polizza infortuni. Telefonare 857-185/677.
IMPORTANTE organizzazione trasporti ricerca numerose persone ambosessi, diploma preferenza ragioneria. Offresi retribuzione media ricercata in relazione all'impegno. Scrivere a «Elle-Kompass Pubblicità 3615 — 10100 Torino».
IMPORTANTE Società Commerciale Orogliasco assume impiegata per ufficio fatturazione. Richiedesi pratica per lavori segretaria. Richiedesi per entrare subito persona volenterosa seria precisa. Offresi lavoro stabile e buona retribuzione. Scrivere: «Elle-Kompass Pubblicità 3504 — 10100 Torino».
INDUSTRIA cerca giovane addet. ufficio commissioni conoscenza inglese, francese, disposto viaggiare. Referenziato: «Elle-Kompass Pubblicità 3037 — 10100 Torino».
INDUSTRIA [illegible] cerca ragioniere pratico contabilità [illegible] industriale, paghe e contributi e corrispondenza commerciale disposto trasferirsi provincia Cuneo. Scrivere: «Elle-Kompass Pubblicità 2520 — 10100 Torino».
MOBILIFICIO cerca commessa. Preferibile [illegible] Abbiategrasso (MI). Telefono 268-985.
PERITO meccanico perito polizza fiamma ingegneri e macchine speciali cerca impiego serio. Telefonare ore pasti 852-851.
PENSIONATA impiegata. Azienda, ditta commerciale francese cercasi per ufficio professionale. Scrivere: «Elle-Kompass Pubblicità 3655 — 10100 Torino».
PICCOLA azienda cerca serio ufficio standardista primo impiego. Scrivere: «Elle-Kompass Pubblicità 303

STAMPA SERA
Sabato 6 - Domenica 7 Giugno 1970

notizie dello sport

13
Anno 102 - Numero 114

MONDIALI IN MESSICO - *Due giornate di fuoco decisive*

Quasi una finale a Guadalajara

Questa Coppa Rimet

Gli incontri di oggi...

Russia
Belgio

E' una partita che la Russia deve vincere per mantenersi alla pari col Messico che domani gioca con El Salvador per un successo che appare certo. Il Belgio reso euforico dal 3-0 con il quale ha asfaltato marcoledì scorso contro gli sprovveduti salvadoregni potrebbe essere pericoloso. Un pareggio costringerebbe i sovietici ad un allucinante recupero nella terza partita. Kaichalia cambierà impostazione tattica, ma né lui né il suo collega belga hanno ancora rivelato ufficialmente le loro intenzioni riguardo ai rispettivi schieramenti.

Uruguay
Italia

L'Italia affronta lo scoglio più difficile dei quarti di finale, l'Uruguay. E' una squadra temibile perché a differenza delle altre sudamericane impone il suo gioco sulla praticità e non sullo spettacolo, sulla durezza nei confronti dell'avversario e non sul «tocco» fine. Qualcosa teme per le gambe di Riva che sarà controllato da Ubinas. E' scontata l'assenza del pericoloso Rocha, mentre gli azzurri possono confermare la stessa formazione che ha vinto contro la Svezia con Rosato in campo dal primo minuto al posto di Niccolai.

Romania
Cecoslovacchia

Romania e Cecoslovacchia le due sconfitte del primo turno dei «gironi di ferro», rispettivamente contro Inghilterra e Brasile giocano novanta minuti decisivi. Chi perde è al sicuro di andar fuori. La Romania appare più debole, però gli errori compiuti contro gli inglesi potrebbero rivelarsi salutari. Analogo discorso per i cèchi forse ancora traumatizzati dal crollo contro il «carioca», che ha indotto il c.t. Marko a rivoluzionare la formazione.

Perù
Marocco

Il risultato appare scontato. La bravura del Perù, che è una delle squadre più simpatiche del torneo, è tale che i marocchini appaiono incapaci di sostenere il confronto. La loro unica dote è quella di saper correre ed è un po' poco. A Didi interessa vincere il girone perché non vuole affrontare nei «quarti» il Brasile che già vede pronto nel polaio di Guadalajara. Non sono previste grosse novità nelle rispettive formazioni. Arbitrerà il sovietico Bakharamov.

...e quelli di domani

El Salvador
Messico

Nessun dubbio (anche se la «Cisca» scaramantica si tocca in ogni istante) sul successo dei messicani contro El Salvador che nella prima giornata si è dimostrata la squadra più debole dell'intero torneo. I messicani non intendono fare da terzo incomodo nella lotta fra Russia e Belgio, vogliono essere protagonisti. Contro gli avversari di domani Cardenas cambierà la formazione da opporre giovedì nella decisiva partita con il Belgio.

Svezia
Israele

Sembrerebbe inutile un supplemento di indagine contro l'Olanda e Israele sono pronti a tutto pur di battere la Svezia: ciò quasi sicuramente avverrà alla pari in classifica. Il tecnico cerca sul recupero di Salmdar e Persson, grandi assenti contro gli azzurri, prende decisioni di impostare con squadra offensiva. Qual per gli israeliani: si è interessato Bolegler, il giocatore più valido.

Brasile
Inghilterra

E' una partita che vale la finale. Crediamo che davanti al teleschermi (ore 19,35) il numero dei tifosi di calcio sarà eccezionale. Il Brasile ha confermato contro la Cecoslovacchia di praticare ancora il foot-ball d'attacco più spettacolare e redditizio che esista al mondo. Stavolta Pelé, Jairzinho, Tostao e Rivelino dovranno cozzare contro la difesa inglese e subirne il pericoloso contropiede. Può essere una partita memorabile.

Germania Ovest
Bulgaria

La Bulgaria, sconfitta dal Perù nella prima partita, non dispera di battere una Germania Ovest che ha superato solo con molto affanno il Marocco. La partita si preannuncia molto incerta anche perché il «cocapero» del tedeschi potrebbe non essere completo. Incerta la presenza di Haller le cui condizioni fisiche non sono ancora del tutto confortanti. Proprio a centrocampo sono i punti deboli della Germania '70.

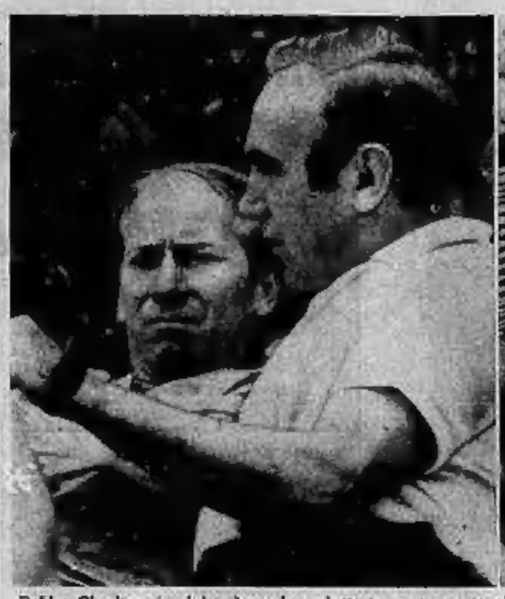

Bobby Charlton (a sinistra) sembra piuttosto preoccupato al pensiero di dover incontrare i brasiliani - Jairzinho e Pelé (a destra), invece, sorridono: i campioni del mondo in definitiva al «carioca» non fanno paura (Telefoto)

Vedrà tutto o quasi

PICCHI a scuola

CITTA' DEL MESSICO, sabato sera.

E' giunto a Città del Messico Armando Picchi. Il nuovo allenatore della Juventus seguirà le fasi finali dei campionati del mondo di calcio.

Picchi ha detto: «Oggi vado a Puebla per assistere alla gara con l'Uruguay. Spero possa giocare anche Facino. Domani, invece, sarò a Guadalajara per vedere il big-match della giornata Inghilterra - Brasile. Rimarrò in Messico sino alla fine.

Picchi non ha voluto fare pronostici su chi vincerà la Coppa Rimet, limitandosi a dire che un trainer, specie se giovane, deve seguir tutti i grandi avvenimenti calcistici mondiali per imparare.

Questo è
il marchio dei ricambi
originali Fiat

FIAT

PALMA DI MAJORCA
ogni sabato
da Milano
voli diretti jet

Alberghi di Prima Categoria e di Lusso. Affrettatevi a prenotare per ottenere una migliore sistemazione.
Quote a partire da
L. 77.000 per 8 giorni
L. 125.000
per 15 giorni

Richiedete alla vostra Agenzia di Viaggi gli Opuscoli illustrati Alpitour oppure ad Alpitour, Casella Postale 128, 12100 Cuneo

alpitour
Vacanze a tempo di jet

Nel "girone di ferro" per chi suona la campana?

Romeni e cèchi al bivio

Dieci milioni (a testa) ai brasiliani se batteranno l'Inghilterra

dal nostro inviato

Guadalajara, sabato sera.

Siamo alla controprova. Oggi scendono in campo Cecoslovacchia e Romania. Chi perde, in pratica, torna a casa e se ci sarà un pareggio sarà una sconfitta per entrambe. Rimane ancora una speranza per chi riuscirà ad assistere ad una lotta senza esclusione di colpi, una lotta aperta, con i nervi a fior di pelle.

Stamane, nel piccolo albergo che ospita i romeni, abbiamo parlato con Marko, il commissario tecnico. Comunicandoci la formazione, non ha nascosto i suoi timori perché qualcosa, contro il Brasile, non ha funzionato a dovere. Lo schieramento cecoslovacco presenta oggi ben cinque cambiamenti, rispetto alla gara di mercoledì: stanno fuori il portiere Viktor ed il difensore Hagara (entrambi infortunati); il centrocampista Hrdlicka e gli attaccanti Adamec e Frantisek Veselý, la cui prestazione è stata giudicata negativa. Al loro posti, rispettivamente Vincic, Zlocha (un laureato che esercita l'avvocatura a Bratislava), Kvasnak, Bohumil, Vesely e Jurkanin.

Propositi? Una disperata volontà di conquistare ad ogni costo il successo, volontà che, naturalmente, si ritrova pure nei meriti dei romeni, i quali, proprio come i cecoslovacchi, sono scossi dalle polemiche. Intorno alle squadre si stendono cortine più o meno trasparenti di silenzio, però le cose, prima o poi, si vengono a sapere. In casa dei romeni, per esempio, c'è stata burrasca grossa. Lupescu, uno dei migliori della squadra (è laureato in economia e sta per intraprendere la carriera diplomatica) è esploso contro Dumitrache. A quanto pare, sono volate parole grosse, e per conto nostro Lupescu aveva ragione. Questo Dumitrache, infatti, è semplicemente irritante. Se giocar al football tutti d'accordo — ed è un egoista di prim'ordine, innamorato del palleggio, del dribbling, della fantasia personali. Mai una volta che passi un pallone sfruttabile.

Lui, magari, fa bella figura. Ma i compagni di squadra si sentono la bava alla bocca. Lupescu glie l'ha pantate chiare e Dumitrache ha accusato il suo colpo ribelle, promettendo un più disciplinato impegno. Con un tipo così, c'è però ben poco da fidarsi.

Sempre nelle file dei romeni, un cambiamento, Neagu al posto di Tataru. Per il resto, conferma generale, pur se qualcuno non è in condizioni splendenti. Dinu, per esempio, ha un occhio fantasiosamente dipinto di blu, in ricordo di una gomitata rifilatagli da Hurst. Numoliu zoppica per un postumo e proprio Dumitrache lamenta un dolorino alla schiena. Robotta di poco conto, per il centrocampista questa dev'essere la giornata della riscossa.

Oggi, battaglia di color bianco, e domani figura in tabellone Brasile-Inghilterra. Chissà che cosa capiterà agli spalti. Usi il caldo, che è tornato d'improvviso, dà un po' alla testa. I tifosi delle opposte fazioni stanno tranquilli di giorno, poi, di notte, hanno preso l'abitudine di sfidarsi a vicenda con urla disumane. La notti è il primo sonno, controllato, purtroppo, di persona. Ritrovo nell'albergo dei «fans» inglesi, e sappiamo per esperienza diretta che da mezzanotte in poi i sostenitori britannici rispondono dalle finestre ai cori dei sostenitori brasiliani. Dove prendano tanta energia, impossibile scoprirlo. Ma la «serenata» durano per ore. Poi, per fortuna, le voci si fanno rauche. I tifosi si augurano buon sonno, e, grazie a Dio, vanno a dormire, permettendo pure a noi di chiudere occhio.

Poche le novità tecniche. I brasiliani si sentono già campioni del mondo, vivono momenti di grande e giustificata euforia, dopo il successo di mercoledì. Rilasciano dichiarazioni di assoluta sicurezza. C'è Pelé, soprattutto, che sembra divertirsi mettendo in mostra una sconcertante fiducia.

Tattica, secondo indiscrezioni degne di fede, pare che al «carioca» sia stato promesso un premio individuale di 35.000 dollari (circa 10 milioni), se batteranno la squadra di Ramsey. Ciò vuol dire che la partita è piuttosto «sentita».

Pelé e compagni si sono ancora allenati ieri pomeriggio, verso sera, concedendosi quindi il solito turbinio delle interviste. Niente di sensazionale che valga la pena di essere riportato.

Gli inglesi, dal canto loro, nicchiano. Li abbiamo visti prepararsi ieri a mezzogiorno sul terreno di uno stadio periferico. Lavoro duro, sotto la sferza del sole. La loro tradizionale freddezza non valse per l'atmosfera ravente che anima l'attesa della sfida di domani. I cronisti britannici avrebbero ordine di non parlare, eppure qualcosa si lasciano strappare di bocca, anche se conservano un tono piuttosto sdegnoso. Bobby Charlton, interpellato sui fischi del pubblico, s'è messo a ridere.

«Buon segno — ha detto —. Significa che ci temono, significa che hanno paura di noi. Se ci battessero le mani sarebbe un guaio. La folla è portata di istinto ad appoggiare i più deboli».

In tutti, la convinzione che la difesa «carioca» sia facilmente superabile, specie per colpa del portiere Felix piuttosto a disagio sui palloni alti dove gli inglesi hanno elementi molto abili nel gioco di testa.

Le formazioni non sono ufficiali: il Brasile dovrebbe confermare l'intero schieramento, a meno che si renda necessaria la sostituzione di Gerson, acciaccato. In tal caso, scenderebbe in campo Paulo Cesar che già ha giocato l'altro giorno per qualche minuto. I britannici, lamentano qualche dubbio su Newton, che potrebbe cedere il posto a Whight. E' possibile però che Ramsey getti nella mischia Stiles, il killer, un tipo adatto per marcare Pelé.

Gigi Boccacini

IL RAGAZZO CHE STUDIA DEVE ESSERE AIUTATO
GLUTA-CEREBRO
(COMPRESSE)
RICOSTITUENTE PER LA
stanchezza mentale
L. 1700 IVA COMPRESA

Tempo svizzero

tempo di vacanze

SVIZZERA
Rivolgersi: Agenzie Viaggi
UFFICIO NAZIONALE SVIZZERO DEL TURISMO
20121 Milano, piazza Cavour 4, tel. 795602
00187 Roma, via V. Veneto 36, tel. 465605

GIRO - OGGI ULTIMI PASSI DOLOMITICI, DOMANI LA FINE

Merckx, il padrone, non fa concessioni

Lascia libero soltanto Zilioli, il vero protagonista della corsa

dal nostro inviato

Rocca Pietore, sabato sera.

Mattinata di nervosismo a Rocca Pietore, ai piedi del massiccio della Marmolada, mentre sto per scattare la seconda tappa dolomitica del Giro, penultima giornata di corsa prima della frazione conclusiva di domani con arrivo a Bolzano. L'esito sconcertante del primo round sulle montagne, con la vana fuga di Zilioli, raggiunto e battuto a quattro chilometri dal traguardo, e con la quarta vittoria di tappa di Michele Dancelli, parsimonioso amministratore delle proprie forze in vista del colpaccio finale, ha provocato discussioni a non finire. Gimondi, l'unico che possasse seriamente alla possibilità di sorprendere il «fenomeno» Merckx, si è trovato solo a lottare, a fiacco ai avversari rassegnati.

Alla base di questa situazione sta il «cavallo di Troia» escogitato da Merckx per mettere in difficoltà tutti i suoi rivali e segnatamente il più pericoloso di essi, cioè Gimondi. Il fuoriclasse belga, com'è noto, ha proiettato all'attacco il suo «luogotenente» Zilioli, con uno scopo ben preciso: obbligare gli altri, e soprattutto il bergamasco, ad assumersi il gravoso peso della corsa, il che gli avrebbe consentito di andare avanti, per un'altra giornata, senza inutile dispendio di energie. Chi vede in, credesse pure a questa tattica per prendere Zilioli: lui, Merckx, se ne sarebbe stato tranquillo a ruota del «kamikaze» di turno, pronto a trarre il massimo profitto dalla situazione, pur rispettando la legge del minimo sforzo. E se Gimondi e gli altri avessero rifiutato di reggere il peso della corsa, peggio per loro: Zilioli avrebbe vinto la tappa e sarebbe diventato quanto meno, secondo in classifica.

La centuria di corridori rimasti in gara è scattata alle 12,30 da Rocca Pietore per affrontare, subito in partenza, la prima difficoltà della giornata, cioè la scalata ai 2105 metri del Falzarego. Dopo questo passo, i 120 chilometri complessivi di questa tappa ad ottovolante impegneranno i concorrenti sul Tre Croci (1314 metri), sul Zovo (1482 metri) e sul Monte Croce (1636 metri). Quest'ultimo traguardo dalla montagna dista soltanto venti chilometri dall'arrivo.

Gianni Pignata

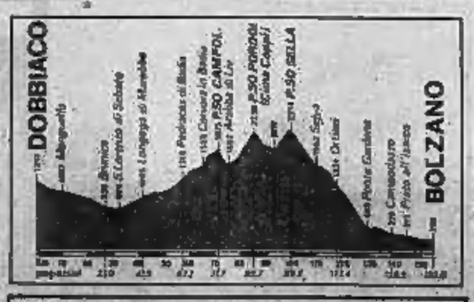

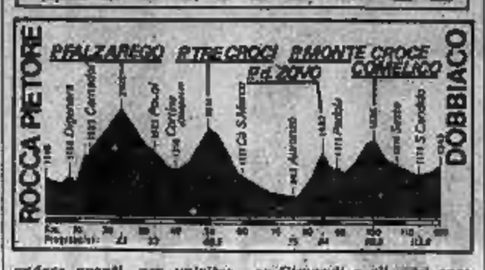

Commozione cerebrale?

Pella (caduto) in ospedale

ROCCAPIETORE, sab. sera.

(g. p.) Il corridore piemontese Pella, della «Germanvox», caduto ieri in discesa durante la tappa della Marmolada, è stato trasportato stamane all'ospedale di Agordo con evidenti sintomi di commozione cerebrale. Ieri sera il ciclista si sentiva apparentemente abbastanza bene, ma nella notte ha accusato giramenti di capo e conati di vomito: stamattina il medico della corsa, dott. Fraitini, è venuto a visitarlo e ne ha ordinato l'immediato trasporto per esami al suddetto ospedale; le condizioni di Pella, tuttavia, non sembrano preoccupanti e il suo trasporto al nosocomio viene considerato soltanto una misura precauzionale e prudenziale.

Gimondi-festival

(ovvero della protesta)

dal nostro inviato speciale

ROCCA PIETORE, sabato sera.

(g. pig.) Felice Gimondi non ha ancora smaltito la rabbia per il trabocchetto in cui è caduto ieri. Il bergamasco ha tentato, quando Zilioli, lanciato da Merckx, era all'avanguardia della corsa, di dare la scossa al gruppo, ma non ha trovato collaborazione ed ha dovuto rassegnarsi a fare da solo tutto il lavoro.

Gimondi il bergamasco è ancora imbufalito in volto, non si rimangia certe roventi dichiarazioni fatte ieri subito dopo l'arrivo: «Confesso in piena quiete ho detto — brontola Gimondi — c'è gente che si mette supinamente al servizio altrui, pur di compiacere un'altra vittoria di tappa. Non dico che gli italiani debbano allearsi a tutti i costi con me per dare lo sgambetto a Merckx, ma è ingiusto che tutti se ne stiano al coperto, facendo il gioco del belga».

«Qualcuno ieri l'ha apertamente accusato di aver fatto perdere, con il suo tentato inseguimento, il Giro d'Italia a Zilioli».

«Mi sembra che certe accuse si commentino da sole. Chi può ragionevolmente pensare che Merckx avrebbe regalato la corsa al rivale? Ero un pieno ben congegnato da Merckx per far lavorare gli altri ed era logico che, in mancanza di collaborazione, lo reagissi per conto mio. Non mi sembra che Zilioli corra per la Salvarani, lui prende lo stipendio dalla squadra di Merckx. Sarà un italiano, ma per me è solo un avversario. Non vedo perché avrei dovuto regalargli qualcosa».

«Previsioni per oggi?».

«Non voglio farne, è inutile. Mi sembra che, in una situazione del genere, Merckx abbia il Giro in tasca. Non posso pensare ad attaccarlo da solo, sapendo a priori che gli altri sfrutteranno la mia iniziativa per poi battermi in vista del traguardo. Vedrò in corso quello che si potrà fare. Per il momento le intenzioni sono di starmene tranquillo. Se vogliono, Bianchi, Van Den Bossche, Ritzel, scattino loro. «E andrò a prenderli, così come ho fatto con Zilioli. Occhio per occhio, dente per dente, lo hanno voluto loro».

Stasera il trotto domani il galoppo

A Vinovo Steeple Chase di dieci milioni

(a. r.) Grande attesa per il Gran Premio d'Italia di galoppo. La prova è in programma domani a Milano, con una dotazione di 60 milioni e mezzo su 3400 metri; è la riprova del derby, anzi è il vero derby, data la maggior severità della pista di San Siro. C'è la novità Lirac, in serie di sempre più positivi successi; c'è il collaudo internazionale offerto da Decies: in allenamento in Inghilterra, nato in Francia, di proprietà americana (mr. Nelson B. Hunt, petroliere texano), in sella l'asso britannico, Lester Piggot. Se Orbit, il derbywinner, dovesse ancora vincere, per lui si schiuderebbe la possibilità di un incontro con Nijinsky.

Anche a Torino, domani (alle ore 15) grosso confronto per i saltatori nel Grande Giorgio Chiesa: ci sono tutti i migliori, salvo il vecchio Cogne che avrebbe dovuto portare un peso impossibile. Una bellissima corsa, a cui hanno corpose sette interessanti gare. Stasera (alle 21) trotto, con 9 corse in programma. La gara di centro è il Pr. Rivoli (L. 1.500.000), m. 2060: Nimano (Bocca), Solano (F. Milani), Nobilcle (Barbetta), Keystone Lady (V. Guastalli).

Favoriti: Anelo-Annibal; Arnalia Donna-Ardea; Quisano-Zanzarino; Mar Nero - Collconi; Olva di Jesolo-Astalina; Solano-Keystone Lady; Ulcera-Spumante; Oeta-Selenco.

Domani sarebbe stato gara fra le quali il Gr. Steeple Chase (L. 10.000.000, m. 4000 ostacoli).

Favoriti: Tempo - Quirinale; Scolastico - Germanio; Ilderico-Dinara; Tamberlaine - Argino; Nazar-Via Veneto; Crema Caramel-Gaal; Sirilld-Mani II; Kilo Fabulin-Orsaea.

i negozi della cortesia

ABBIGLIAMENTO ED ARTICOLI SPORT
MELANI Sport: Via Cavour 6 ang. Via Lagrange
ARTICOLI REGALO
LA TORINESE PROFUMI: Via Doria 8, tel. 515.938
CALZATURE
RAITERI calzature: Via Vanchiglia 19, tel. 81.214
ELETTRODOMESTICI - RADIO - TV
Fratelli LOTTI: Via Mazzini 41
LETTI E FERRI BATTUTI
A. MURRI: Via Lodi 17 a, telefono 287.826
MAGLIERIE
SETTE MOREA: Via Corte d'Appello 13 (fronte Tribunale)
VIDOR CASHMERE shop: Via Roma 338
MOBILI
S. DOMENICO: Via Milano ang. Via S. Domenico 4
MOBILI D'ARTE
ARTECASA: Piazza Statuto 1, telefono 510.911
PELLETTERIE
PICHI LUIGI: Via Po 2
PELLICCERIE
F.lli GIORGI: Via S. Franc. da Paola 18, t. 535.829
Corso Vittorio Emanuele 19, telefono 655.175
PIANOFORTI
CHIAPPO: Piazza V. Veneto 15, telefono 81.542
PIZZI - RICAMI
FONTE DEI PIZZI: Via delle Orfane 2, tel. 542.543
PROFUMERIE - PARRUCCHE
CASA DELLA PARRUCCA: Sede Via Cernaia 25 telefoni 532.158 532.495; filiale Via Cavour 5, telefono 534.531
LA TORINESE PROFUMI: Via Doria 8 tel. 510.938

PIU' FORTE LA D.C. PIU' SICURA LA LIBERTA' E LA DEMOCRAZIA

La D.C. Torinese chiede ai elettori un rinnovato impegno per realizzare nei prossimi anni l'adeguamento del Comune alle esigenze dei cittadini e della vita sociale.
Per questo bisogna battere il disegno conservatore di quanti al potere e i tentativi di reazione che riemergono, assicurando la vittoria della democrazia.
Chiediamo ai giovani, ai lavoratori, alle forze produttive, a tutti i cittadini di partecipare al raggiungimento di una nuova realtà in una linea di coerenza e di sviluppo con le conquiste civili ed economiche realizzate in questi anni di rinascita democratica.
Bisogna superare lo sviluppo irrazionale per riportare la città a dimensioni umane.
Il confronto al quale ci apprestiamo vuole individuare in dimensioni nuove il ruolo dell'Ente Locale.
Non possiamo ignorare la crisi di sfiducia che investe anche la nostra città.
Ad essa vogliamo opporre una maggiore attenta conoscenza dei problemi, attraverso la quale la partecipazione cosciente e soprattutto la corresponsabilità civile per una più ricca e le sue aspirazioni possano trovare ancora al Comune democratico un compito primario, per ora insostituibile, di rappresentanza del dinamismo della vita cittadina.

Soltanto con un razionale decentramento di poteri, il Comune può essere in grado di interpretare ed accogliere tutte le esigenze tecniche e sociali di una città che avanza. Il centralismo — in una società a forte sviluppo tecnologico e industriale — non può che creare ritardi, insufficienze, disfunzioni. Il decentramento è invece una garanzia di funzionalità ed efficienza, uno strumento necessario ed adeguato alle moderne prospettive di progresso, il mezzo di partecipazione del cittadino alle responsabilità decisionali di tutta la comunità.

Per il Comune di Torino e il Piemonte la Democrazia Cristiana, fedele all'eredità [illegible] che in questo dopoguerra ha caratterizzato [illegible] la validità della propria [illegible] del progresso che il Comune [illegible] dei pubblici servizi [illegible] culturali, [illegible] sociali ed economici della collettività.
La Democrazia Cristiana affronta con costante e rinnovato impegno il programma [illegible] per la città di Torino per il prossimo quinquennio: impegno costante, [illegible] dei principi ai quali il Partito ha ispirato ed ispira la propria politica [illegible] cittadina, impegno rinnovato nell'urgere dello sviluppo della città [illegible] sempre più vasti problemi.
Grande capitale del lavoro e dell'industria, ha raddoppiato la propria [illegible] in un periodo relativamente breve.
Deve proiettare questa sua forza di espansione sulla Regione piemontese [illegible] deve respiro e di cui è e deve essere sempre più il centro propulsore.
Torino e la città di Torino sono al centro di una grande Regione Europea [illegible] al di là delle Alpi che costituisce un polo di sviluppo in espansione.
Pianificazione urbanistica e programmazione economica sono i due strumenti operativi [illegible] attraverso i quali è possibile guidare concretamente il nuovo tipo [illegible] che la D.C. intende proporre alle forze politiche di centro-sinistra [illegible] comune impegno e quella solidale iniziativa volta a rendere più giusta, [illegible] più civile e più umana la vita dei cittadini nell'ambito della comunità torinese.
Il Tuo Comune — il Tuo Comune — ha bisogno di potere risolvere celermente i suoi [illegible] problemi: sistemazione del proprio territorio, servizi pubblici e sociali, la casa, [illegible] gli ospedali e l'assistenza sanitaria, lo sviluppo del turismo, il controllo [illegible] smo, la difesa della propria cultura, delle tradizioni, dell'ambiente naturale.
Una presenza più decisiva della D.C. nel Comune di Torino, può assicurare [illegible] mento civile e sociale della città, il giusto funzionamento degli organismi [illegible] ativi, la continuità e la stabilità del sistema politico democratico.

7 GIUGNO CON LA DEMOCRAZIA CRISTIANA

STAMPA SERA
Sabato 6 - Domenica 7 Giugno 1970

le ultime notizie

15
Anno 102 - Numero 114

Il "pirata„ oggi in Tribunale

Varsavia chiede la consegna del dirottatore

Il giovane ha chiesto asilo alla Danimarca; sostiene che da tredici anni cercava di espatriare

nostro servizio

Copenaghen, sabato sera.

Il dirottamento dell'aereo polacco in Danimarca si è concluso: l'apparecchio è ripartito per Danzica, il « pirata dell'aria » appare oggi davanti ad un tribunale per aggressione e sequestro illegale.

L'aereo, con a bordo 23 passeggeri, è stato dirottato dal polacco ventinovenne Joseph Moszczynsky, poco dopo il decollo da Stettino. L'aereo, che era diretto a Danzica, per ordine del pirata dell'aria ha puntato verso l'aeroporto internazionale di Copenaghen dove ha preso terra. La polizia ha immediatamente arrestato il giovane. Questi era armato di una bomba a mano che teneva in pugno e di un'altra che pendeva dal collo, legata con una cordicella.

Il dirottatore è un macellaio di Stettino, anche i suoi genitori vivono in Polonia. Egli ha chiesto allo politico alle autorità danesi e comparirà oggi davanti ad un tribunale sotto l'accusa di aggressione e sequestro illegale dell'aereo.

« Ho progettato di scappare in Danimarca, — ha dichiarato il giovane — negli ultimi tre anni, perchè trovavo la vita in Polonia insopportabile. Da tredici anni cercavo di andarmene ».

Il console polacco a Copenaghen, Roman Gula, ha dichiarato, da parte sua, che il governo di Varsavia chiederà l'estradizione di Moszczynsky.

L'aereo è ripartito in serata per Danzica, dopo una sosta a Copenaghen di circa quattro ore. La polizia non è stata in grado di confermare se il giovane ha chiesto asilo.

Il dirottamento odierno è il terzo nella storia delle aviolinee polacche. Il primo avvenne il 19 ottobre dell'anno scorso quando un quadrimotore Ilyushin-18 con 61 passeggeri fu costretto da due tedeschi orientali armati ad atterrare all'aeroporto Tegel di Berlino Ovest. L'aereo era diretto a Berlino Est.

L'altro dirottamento avvenne il 29 novembre dell'anno scorso su un aereo dello stesso tipo di quello odierno, in volo da Breslavia a Varsavia. Fu dirottato da due giovani polacchi che lo fecero atterrare a Vienna. Per intimidire l'equipaggio si servirono di una pistola giocattolo. (Ansa)

Docente universitario si dimette per protesta contro il regime greco

ATENE, sabato sera.

John Pesmazoglou, ex vicegovernatore della Banca di Grecia e aperto critico dell'attuale regime, si è dimesso oggi dal posto di professore di economia politica all'Università di Atene. L'eminente economista, che aveva la cattedra da 20 anni, ha detto che non conta di proseguire nell'insegnamento nell'attuale situazione.

Pesmazoglou, che ha 53 anni, era stato sospeso per sei mesi dopo il colpo di Stato militare dell'aprile '67. Lo scorso aprile il consiglio disciplinare dell'Università lo aveva accusato di attività politiche « incompatibili con le sue funzioni ». Egli aveva criticato i provvedimenti economici e per la pubblica istruzione del regime in Grecia. (Associated Press)

A Venezia per la Nato il ministro Usa Laird

VENEZIA, sabato sera.

Il ministro americano della Difesa, Melvin R. Laird, è giunto a Venezia con un aereo militare. Parteciperà con gli altri ministri della Difesa dei paesi del Patto Atlantico, lunedì e martedì, alle riunioni del Comitato di pianificazione nucleare della Nato, che si svolgeranno nell'isola di San Giorgio Maggiore (Ansa)

Dieci milioni di danni per un incendio a Biella

Biella, sabato sera.

(m.) I vigili del fuoco di Biella sono impegnati da poco prima dell'alba nello spegnimento di un incendio sviluppatosi per cause imprecisate in un deposito di stracci a fibre tessili di proprietà di Sergio Cerruti, situato a Pondevano. Accorsi con quattro autobotti, i pompieri hanno evitato che il sinistro assumesse proporzioni più vaste. L'opera dei vigili del fuoco è ostacolata dalla mancanza di acqua. Il danno, secondo una sommaria valutazione, supererebbe i dieci milioni.

I VOLANTINI DI MIA

Per le vie di Londra l'attrice Mia Farrow distribuisce volantini con l'invito ad aiutare la « resistenza » negli Stati Uniti. Allo stesso movimento appartiene il famoso pediatra Spock

Allucinante avventura a Caltanissetta

Rischia di morire un bimbo chiuso per gioco in casa

Il piccolo, malato di diabete, è stato trovato dopo tre giorni di ricerche

dal corrispondente

Caltanissetta, sabato sera.

Un bambino di 11 anni, Leonardo Aronica, malato di diabete e perciò bisognevole di continue cure, ha corso il rischio di morire a causa di uno scherzo giocatogli l'altro ieri da due suoi amici.

Il bambino, uscendo dalla scuola, s'imbattava nei fratelli Leonardo e Salvatore Lo Valente, di 12 e 13 anni, i quali lo invitavano ad allontanarsi dal paese insieme con loro *« in cerca di avventure »*.

L'Aronica si lasciò convincere e, recatosi a casa per prendere i libri, si incamminò con i due fratelli verso la campagna.

Dopo alcuni chilometri, però, il bambino cominciò a sentirsi male, ad accusare i sintomi della malattia. I fratelli Lo Valente, preoccupati, invece di trasportarlo in paese lo accompagnarono in una casetta rustica, di proprietà degli Aronica e lo abbandonarono dopo di aver chiuso l'uscio a chiave.

A sera gli Aronica, preoccupati, al misero alla ricerca del loro bambino, ma invano; l'indomani, all'alba, il paese e le sone circostanti cominciarono ad essere setacciate da centinaia di volontari. Ieri, infine, i genitori del bambino si recavano dai carabinieri.

I carabinieri, per prima cosa, interrogarono i Lo Valente, noti in paese per la loro irrequietezza. Messi alle strette, i due ragazzi finivano per confessare che il loro amico si trovava chiuso nel casolare.

Il povero bambino, rimasto per lunio tempo digiuno, e soprattutto senza medicine, è stato trovato in stato comatoso e trasportato in ospedale: i medici sperano di salvarlo. f. a.

Ferroviere arrestato per oltraggio a un vigile

Voghera, sabato sera.

(a. g.) Il ferroviere voghevese Adriano Toppi, di 23 anni, è stato arrestato a Casteggio dai carabinieri per avere oltraggiato un vigile urbano che gli aveva contestato una contravvenzione stradale. Il Toppi era stato fermato dal vigile per un pericoloso sorpasso compiuto con la sua auto nel centro abitato di Casteggio: dichiarato in contravvenzione, ha dato in escandescenze pronunciando frasi offensive verso il vigile, che ha chiesto l'intervento dei carabinieri.

Il Toppi è stato trasferito alle locali carceri.

Le nozze civili di don Pio Ottonio

Asti, sabato sera.

(r. s.) Le nozze civili, a Castell'Alfero, di don Pio Ottonio, il sacerdote ora ridotto allo stato laicale, che s'è ribellato al celibato ecclesiastico impalmando Ada Clara Paniscolo, alla quale era già legato da affettuosa amicizia, hanno dato motivo ad una rinnovata processione da parte di don Alfonso Patrucco, prevosto e vicario foraneo di Montemagno. Il sacerdote desidera che sia precisato, in modo inequivocabile, che egli, titolare della parrocchia di Montemagno d'Asti, non ha nulla che vedere con don Ottonio, già rettore della chiesa di Santo Stefano, una frazione del paese sulla strada per Refrancore dove il prete ora scomunicato ha svolto il suo ministero tra i 300 fedeli del luogo.

ALESSANDRIA — Cadute giorni fa dal ciclomotore, il salariato agricolo Giacomo Gandin, 51 anni, da S. Michele, è morto all'ospedale per trauma cranico ed altre lesioni.

Previsioni molto incerte per il referendum anti-stranieri

Gli svizzeri stanno facendo la coda per votare sul progetto razzista

Il cattivo tempo ha impedito il tradizionale esodo per il weekend facilitando l'afflusso alle urne - Domani sarà noto il risultato dell'iniziativa xenofoba dell'on. Schwarzenbach

dal corrispondente

Berna, sabato sera.

Una fortissima affluenza alle urne, che non ha precedenti nella democrazia elvetica, ha caratterizzato l'inizio ufficiale del referendum sull'iniziativa anti-straniera dell'on. James Schwarzenbach. In tutte le città i votanti fanno la coda davanti ai seggi elettorali, nell'attesa di votare. Gli esperti affermano che la percentuale supererà il 70 per cento. Le incerte condizioni meteorologiche (da oltre 24 ore piove in quasi tutto il paese) favoriscono l'afflusso alle urne. Migliaia di persone hanno infatti rinunciato alla tradizionale gita.

In base alle notizie pervenute stamane a Berna dai singoli Cantoni risulta che a Ginevra-Città, in cui è particolarmente sentito il problema della penetrazione dei lavoratori stranieri, la metà degli elettori ha fatto il suo dovere. Anche da Zurigo e Basilea si segnala un'eccezionale percentuale di votanti, di gran lunga superiore a quella registrata nella fase iniziale di precedenti votazioni.

La forte affluenza alle urne dimostra che il problema relativo alla manodopera straniera (circa un terzo della popolazione attiva della Confederazione è costituita da lavoratori non elvetici) suscita enorme interesse tra gli svizzeri. Gli osservatori politici sono unanimi nel rilevare che nella storia del Paese gli elettori non avevano mai attribuito tanta importanza ad un referendum.

Chi lo spunterà? I fautori dell'assurdo proposito xenofobo o coloro che si rendono conto dei pericoli che deriverebbero dall'approvazione del parto delle costituzioni anti-straniere di Schwarzenbach? Nessuno osa azzardare pronostici. Sia gli uomini politici che i giornali continuano a mostrarsi estremamente cauti, ponendo in risalto che l'esito della votazione che richiama di fare della Svizzera il paese più xenofobo del mondo è quanto mai incerto.

Alcuni danno per scontata una maggioranza di no all'on. Schwarzenbach nella Svizzera di lingua tedesca ossia nei cantoni di Zurigo, Berna, Basilea, San Gallo, Scaffusa, Zug, Turgovia, Argovia e Glarona. Gli avversari del progetto reputano dovrebbero essere invece il sopravvento nei cantoni romandi (Ginevra, Vaud, Neuchâtel, Vallese e Friburgo) e nel Ticino.

Altri, Schwarzenbach non basta comunque la maggioranza dei voti: perchè il suo progetto passi deve anche avere quella dei suffragi in almeno dodici dei ventidue Cantoni che formano la confederazione. Nei circoli governativi ci si augura che almeno tale circostanza sia tolta al deputato zurighese. E' infatti dubbio che l'iniziativa anti-straniera venga approvata dagli elettori di 12 Cantoni.

Per il momento lo scrutinio si svolge in perfetto ordine, senza alcun incidente. Le urne verranno chiuse alle dodici di domani. I risultati sono attesi in serata. Subito dopo la fine dello spoglio delle schede il presidente della Confederazione, Hans Peter Tschudi, farà una dichiarazione alla radio.

Luigi Fascetti

VILLEMANZI — Gli elettori in città, suddivisi in 79 sezioni, sono 48.723 (22.171 uomini e 25.952 donne); si voterà solo per la Regione e la Provincia; le comunali si sono tenute infatti nel novembre del 1968.

Ricercati a Verbania studenti tossicomani

VERBANIA, sabato sera.

(a. c.) Il commissariato di P. S. a Cuneo, starebbe conducendo indagini sul presunto abuso di droghe e di medicinali che presi in dosi massicce hanno effetto di pericolosi eccitanti in taluni ambienti del mondo studentesco verbanese. Da fonte ufficiale la notizia non è stata confermata ma neppure smentita. Nel frattempo è trapelato da indiscrezioni che la polizia ha eseguito alcuni sopralluoghi.

Cresciuta in fretta

Questa è Carolina, la figlia di John Kennedy. Compiuti i dodici anni, si è lasciata crescere i capelli sulle spalle. Così è apparsa ad una Messa per il padre

Gli italiani alle urne

(Segue dalla 1ª pagina)

se dai pericoli del comunismo e della destra.

Il partito comunista (simbolo falce, martello e stella, con la scritta pci) ha utilizzato per la sua propaganda gli scioperi dei mesi scorsi e ha chiesto una « svolta a sinistra » che dovrebbe favorire la sua ascesa al potere.

Il partito socialista (falce e martello, con la scritta psi) ha ribadito la sua adesione al centro-sinistra e la sua distinzione dal comunismo, evitando tuttavia la dura polemica con i comunisti che, invece, ha contraddistinto i socialdemocratici.

Il psu, cioè il partito socialdemocratico (simbolo sole nascente sul mare, con la scritta socialismo), oltre ad impegnarsi nell'attacco al comunismo, si è presentato con la versione italiana di quella socialdemocrazia che è al potere in Scandinavia, in Germania, in Inghilterra, in Austria.

Il partito repubblicano (simbolo edera) si è distinto soprattutto per la sua battaglia a difesa della stabilità economica. Si è definito il « partito in cui si può avere fiducia » perchè « non fa promesse che non può mantenere ».

Il partito liberale (simbolo bandiera italiana, con la scritta pli) si è richiamato alle sue tradizioni risorgimentali e ha affermato di portare avanti, con più coerenza della dc e del psu, la battaglia contro il comunismo.

Le previsioni, naturalmente, sono difficili e, del resto, anche quelle raccolte da istituti specializzati nelle indagini su campioni dell'opinione pubblica danno versioni contrastanti. Si può rilevare che i comunisti, i socialdemocratici, i repubblicani si mostrano abbastanza ottimisti: ma è arduo giudicare sulla fondatezza, o meno, di questo ottimismo. Conviene aspettare la sera dell'8 giugno, quando dalla sala elettorale della televisione (che sarà direttamente collegata con il ministero dell'Interno) saremo i risultati delle « Regionali ». L'indomani, dai commenti dei partiti, avremo, poi, una prima idea sugli sbocchi cui il voto del 7 giugno ha indirizzato la situazione politica italiana.

m. p.

35 mila i certificati ancora da recapitare ad elettori di Milano

MILANO, sabato sera.

(c. b.) Alle 16 di oggi sono stati insediati a Milano presidenti e scrutatori dei 3070 seggi elettorali, nei quali, tra domani e lunedì, voteranno un milione e 321.543 milanesi. Presso l'ufficio elettorale ci sono ancora 35 mila certificati elettorali da recapitare, ma si presume che al termine delle consegne saranno ben pochi i certificati ancora giacenti. Ieri, intanto, la chiusura della campagna elettorale a Milano si è avuta con il solito « finale » in piazza Duomo: per il psi ha parlato il vice presidente del Consiglio Francesco De Martino, per i repubblicani il segretario nazionale on. Ugo La Malfa. Il comizio di chiusura della dc si era svolto invece venerdì scorso con l'intervento del presidente del Consiglio, on. Mariano Rumor.

NOVI LIGURE — Gli elettori in città sono 23.825 (12 donne e 11.179 uomini); il più anziano è il pensionato Antonio Parodi di 98 anni, il più giovane Carlo Piccolo che ne compie oggi 21; i seggi sono 40, 3 in più rispetto alle amministrative del 1964.

la settimana nelle Borse

Mercato poco attivo e lievi oscillazioni

Indice azionario, quasi invariato, a 75,39 - Perdite nel reddito fisso

MILANO, sabato sera.

La nota più saliente del comportamento del mercato in questa ultima settimana è stata la rarefazione degli scambi. Si sono trattati in media meno di un milione e mezzo di titoli al giorno, rispetto ai 3 milioni circa dell'ottava precedente. Le oscillazioni delle quotazioni sono state in prevalenza piuttosto contenute; solo nella seconda parte della stagione di preavviso è venuta una certa pressione dei realizzi. Nel complesso l'indice è sceso dello 0,45%, passando da 75,73 di venerdì 29 a 75,39 di ieri.

La Borsa insomma appare in fase d'attesa e gli operatori mostrano una notevole cautela, limitandosi all'ordinaria amministrazione ed effettuando solo le sistemazioni più urgenti. Ciò d'altra parte non può meravigliare considerando sia la vigilia elettorale sia le gravi incertezze monetarie ed economiche che gravano su tutti i principali mercati finanziari. I titoli quotati dalla Borsa Valutaria nei primi giorni della settimana non hanno avuto forti ripercussioni sui nostri mercati, ma hanno, comunque, riportato anche da noi un'atmosfera più tranquilla. Gli operatori hanno cercato di seguire con il dato sospeso l'andamento dell'indice Dow Jones e sembra superata, almeno per il momento, la psicosi, creata da certe fasche speculative, di crolli tipo 1929.

Notevole interesse hanno suscitato le diverse operazioni sul capitale in progetto o in fase di attuazione. Tra queste ultime, quella della Carlo Erba non ha avuto un esordio molto felice, soprattutto perchè i nuovi titoli del reddito fisso hanno reso meno competitivo il buono del 5,50 % deliberato per le nuove obbligazioni convertibili. In seguito però il diritto di opzione ha registrato qualche spunto di ripresa. Molto richieste, nei primi giorni della settimana, le immobiliare Roma, sulla previsione, successivamente confermata, che il consiglio d'amministrazione avrebbe proposto un aumento di capitale. Come già in altri casi, il mancato titolo è stato, in seguito, notevolmente rivalutato. Per la cronaca, le sedute di lunedì e mercoledì sono terminate quasi in parità; giovedì l'indice ha perso lo 0,70 % e ieri ha guadagnato lo 0,35 %. In netta evidenza le Mediobanca, residenti gli assicurativi.

Ancora una settimana negativa per il reddito fisso; la debolezza del settore è dovuta alla pesante situazione finanziaria, illustrata dalle responsabili considerazioni del governatore Carli. Le numerose vendite si sono svolte senza alcuna assorbite con estrema difficoltà.

A Wall Street, dopo i rialzi dell'inizio di settimana, i realizzi hanno nuovamente prevalso; l'ultima chiusura è avvenuta con l'Italo Dow Jones a 899,93 (perdita 1,63 %). Migliori, in genere, le altre Borse.

Nulla da segnalare per l'oro.

p. c.

L'incidente alla « sei giorni » valdostana

Morto l'agente caduto dalla moto per il vento

dal corrispondente

Aosta, sabato sera.

All'Ospedale Mauriziano di Aosta è morto stamane l'agente della polizia stradale Giuseppe Minelli di 49 anni da Marzabotto (Bologna) in forza al comando del settore di Novara, rimasto vittima, il 2 giugno, d'un grave incidente, mentre alla guida di una motocicletta seguiva, per servizio, l'ultima tappa della «Sei giorni» ciclistica valdostana.

Procedendo di poco i corridori quale battistrada, all'uscita da una curva, a pochi chilometri da Aosta nei pressi della frazione Porossan il Minelli, a causa d'un forte colpo di vento, ha perso il controllo del manubrio andandosi a scontrare con una utilitaria.

Soccorso dagli stessi occupanti dell'auto, usciti indenni dall'incidente, il milite veniva trasferito all'Ospedale Mauriziano dove veniva ricoverato con prognosi riservata per la frattura del femore, dell'omero, dell'anca e dell'avambraccio sinistri. A nulla sono valse, purtroppo, le cure dei medici ed un intervento chirurgico: a quattro giorni dall'infortunio l'agente è deceduto per sopraggiunto blocco renale.

i. v.

ALBERTO RONCHEY
DIRETTORE RESPONSABILE

© 1970 Soc. LA STAMPA S.p.A.

Questo quotidiano è controllato dallo [IAD] dall'Istituto Accertamento Diffusione

Ma quale è il problema essenziale?

Dobbiamo difendere la ricchezza di Torino: il lavoro.

Questo l'impegno per il Comune dei candidati dell'ORGANIZZAZIONE CITTADINI INDIPENDENTI

UMBERTO CASALEGNO
STEFANO CERESA
MICHELE MARTINI

che si presentano nella LISTA LIBERALE per le elezioni comunali.

Nel contempo l'O.C.I. ringrazia i 20.000 cittadini che per primi hanno dato la loro firma per presentare in Parlamento un progetto di legge per regolamentare gli scioperi (art. 39-40 della Costituzione).

La raccolta delle firme continua presso la Sede della O.C.I. - Corso Vittorio Emanuele, 80 - Torino - tel. 515.568.

ogni giorno le notizie della città
578044
giornale telefonico torinese

ORA
sono arrivate le novità
in Largo Vittorio Emanuele 82.
Dagli U.S.A. i laminati di alluminio,
dalla Svizzera Tekko nella collezione
"Les Styles Nobles"
e Salubra con carte e stoffe coordinate,
da Como i tessuti per pareti,
da Milano Resista 702.
BRÆNDLI
carta per pareti lavabili e rivestimenti murali particolari
filiale di torino

non leggete
se siete soddisfatti
di come vanno le cose
alla regione
PRI
dr. G. F. BERTI
Candidato n. 3
Un dirigente industriale
che vuole cambiare

Giorgio
CHIAPPO
Dottore in Scienze Politiche - Commerciante
Candidato del P.L.I.
per il Comune di Torino n. 31

LOTTERIA DI MONZA
OLTRE ½ MILIARDO DI PREMI
ULTIMI GIORNI

ANNUNCI ECONOMICI

18 Offerte lavoro

(Continua da pag. 12)

AZIENDA Nichelino assume operai specializzati e cost. Telef. 620-033.

CARPENTIERI (soldati) in congedo cercansi urgentemente. Presentarsi alla D.E.A., strada Torino 70 Moncalieri.

CARROZZERIA italiana in Amsterdam cerca giovani ballabile, verniciatori, specializzati, presso in riparazioni. Volontà, capacità, serietà. Scrivere: Autocarrozzeria di classe Italiaanse Carrosseriebedrijf 30, Amsterdam (Olanda).

CARTOTECNICA cerca giovane magazziniere pratico installi ai lavori vari. Telefonare 431-101.

CERCASI apprendista pettinatrice 15-18 anni. Corso Vercelli, 76. Tel. 780-760.

CERCASI aiutola patente D-B pulizie. Telefonare 487-377.

CERCASI cameriera fissa per famiglia 3 adulti, referenziata adeguata esperienza. Scrivere: Cappellaio, via Saccarelli 9, Torino, o (ref. 480-288.

CERCASI cuoco o cuoca Lalapanzia. Telefonare 0182/49-222. Torino 285-646 ore 18-21.

CERCASI meccanico complessivista capace, buona referenziata, vettura automun. Telefonare 310-856.

CERCASI persona disposta essere assistita con bambini e aiuto lavori casa. Telefonare 878-067, 480-887.

CERCASI portinai pratici IN, casa nuova centrale. Telefonare 530-515.

CERCASI saldatore ossiacetilenico per piccole lamiere. Telefonare 773-272.

CERCASI sciatore cinque fasi esperto a giornata lunga. Referenziato. Offerte dettagliate, scrivere: « Elle-Kompass Pubblicità 6008 — 10100 Torino ».

CERCASI signore fino anni 40, 100.000 mensili. Telefonare 890-981.

CERCO amissari per facile lavoro 10.000 giornaliere. Presentarsi via Camillo Ricci 30 S. ore ufficio. Autobus 63-71.

CONFEZIONI mandrili assenza abili macchinisti, apprendiste, rifiniste e personale esperto maglieria. Via Invorio 37, Telefono 727-021.

CONIUGI con bambino cercano ragazza alla pari aguto tuttofare. Telefonare 538-974.

C.O.T. cinca rettificatori I-II categoria e tornitori II cat. per progressisti, collaudatori, apprendisti, apprendisti fresatori, addetti macchine utensili. Presentarsi via Cigliano 16, Cinzano Vica.

COPPIA referenziatissima, merito giardiniere con piccola azienda agricola, cercasi per villa clinicari Torino. Scrivere: « Elle-Kompass Pubblicità 6005 — 10100 Torino ».

CUOCO riposo-libero trattamento luglio-agosto cerco. Scrivere: « Elle-Kompass Pubblicità 2698 — 10100 Torino ».

CUSTODE massimo 45enne giudo servizio ottimo cerca stabilimento in Torino. Scrivere: « Elle-Kompass Pubblicità 2458 — 10100 Torino ».

DISEGNATORI progettisti e particolaristi cerca importante stabilimento meccanico zona Grugliasco. Scrivere: « Elle-Kompass Pubblicità 2698 — 10100 Torino ».

DITTA costruzioni cerca gallerie VLA ed scavi pratici per cantieri ribaltabili. Telefonare 876-164.

DITTA richiama Torino cerca tecnico operazioni presso cliente. Ottimo stipendio. Buona conoscenza inglese. Ottimo trattamento. Scrivere: « Elle-Kompass Pubblicità 2691 — 10100 Torino ».

DONINI Derada cercasi cementisti, terrazzieri, allamaradi. Via De Amicis 34, Torino.

DONNE e ragazze pratiche stoffe cercasi per cucire accurata stireria-maglieria Collegno. Telefonare 780-015.

ELETTRAUTO corso gratuito specializzati. Telefonare 384-085.

ELETTRAUTO e meccanici, motoristi meccanici, cerco. Officine Simoni, corso F. Tucati 52.

ELETTRICISTA abile cercasi per lavori civili e industriali. Telefonare 470-426.

ELETTRICISTA cablatore cercasi per ditta seria. Telefonare 498-810.

ELETTRICISTA vasse terminali civili, cercasi urgenza zona cintura, con mezzo proprio. Telefonare ore pasti 0166/84-118 Cavriglia.

ELETTRICISTA idraulico o elettromeccanico, giovane, con esperienza almeno quinquennale nel campo, cercasi da Ditta sesta per progetto ufficio regionale in Torino. Telefonare 472-877, ore ufficio.

ELETTRICISTA pratica manutenzione impianti civili. Telefono 890-020.

ELETTRICISTI cablatori esperti, qualificati cercansi. Telefonare 588-152.

ELETTRICISTI industriali te cercasi per posti schemi elettrici e montaggio apparecchiature, zona Carello (ex fari fendi, per complessivamente cerca). Telefonare 585-451.

FABBRI lavoratori saldatori cerca lavorazione ringhiere, cancelli, grate, cassette. Piemonte, Carrera 68, Torino.

FABBRI serramentisti provetti ed apprendisti operai verniciatori con diti di comando per stabilimento direttore lavori. Possibile frazionale addetto presso cercasi. Ditta F.lli Castagno, calso Turco 174-176, Grugliasco.

FABBRICA guarnizioni, zona Francia, cerca addetto presso meccaniche. Telefonare 355-571.

FATTORINI 17-19 anni millesimati automunite grande azienda. Inviare curriculum a: « Elle-Kompass Pubblicità 325 — 10100 Torino ».

FRESATORI attrezzisti I o II abili cerca cooperazione disegno assume solo abili in lavoro. Tel. 872-206.

FRESATORE primi accedali categoria cercasi per officina costruzioni meccaniche zona Marmont. Tel. 701-138.

FRESATORI qualificati cercasi per stabili aiutanti lavoratori con 18-19 presso Ilva Compagnia Italiana cavi metallici flessibili), corso Vercelli 301 strada fraz. Sella, cerca azienda agricola piccola, cavalcante per Vallelunga.

FRESATORI II, saldatori cerca officina stampi zona Moncalieri. Telefonare 644-454.

FUCINIERA caldaia a vapore 2° grado assunta, pratico meccaniche macchine, saldatore elettrico e ossiacetilenico, officina industria in Torino per lavoro su tubi. Telefonare 266-160.

GIOVANI da istruire per conduzione macchine o linee produzione filati lisci. Corso Cosenza 3, Torino.

GIOVANI di ambo i sessi per confezione cartonaggio (dalla preferenza). Scrivere: « Elle-Kompass Pubblicità 2693 — 10100 Torino ».

GRANDE industria elettrodomestici cerca per propria filiale in Torino tecnici esperti riparazione elettrodomestici e TV. Scrivere: « Elle-Kompass Pubblicità 2642 — 10100 Torino ».

GUALDANO assumesi cerca autoscuola, Rivoli, referenziata, anche pensionato. Telefonare 983-085.

HOTEL, primo comparto assume le seguenti figure professionali per il suo ristorante: « Elle-Kompass Pubblicità 2699 — 10100 Torino ».

HOTEL, 3a categoria, cerca cuoco, lavoro unico, referenziato. Telefonare ore ufficio 553-352.

IMPORTANTE azienda metalmeccanica zona Venaria cerca elettricisti per lavori manutenzione e giovani capaci ultimati di addestrarsi all'uso di macchine utensili. Telef. 980-184 oppure scrivere: « Elle-Kompass Pubblicità 2665 — 10100 Torino ».

IMPORTANTE industria assume operai, ottimo trattamento. Scrivere: « Elle-Kompass Pubblicità 2677 — 10100 Torino ».

IMPORTANTE industria assume per ufficio vendite giovane ragioniere, preferibilmente con esperienza, per mansioni di concetto. Scrivere: « Elle-Kompass Pubblicità 323 — 10100 Torino ».

INDUSTRIA costruzioni frigorifere cerca per nuove lavorazioni tecnici, specialista saldatore, attrezzisti. Presentarsi il giorno via Andorno 6.

INDUSTRIA metallurgica assume elettricista diesse ai fini lavoro interno e esterno. Scrivere: « Elle-Kompass Pubblicità 143 — 10100 Torino ».

INDUSTRIA metallurgica assume operai diligenti ed attendibili per lavoro interno. Scrivere: « Elle-Kompass Pubblicità 2681 — 10100 Torino ».

INDUSTRIA stabilimento assume elettricista per manutenzione impianti. Scrivere: « Elle-Kompass Pubblicità 237 — 10100 Torino ».

LITOGRAFI stampatori macchinisti II-III categoria cerca importante azienda grafica. Telefonare 752-867.

LITOGRAFO Rotoprint fotolettorista apprendista cercasi. Telefonare 705-733 ore pasti.

MECCANICI per manutenzione macchine cerca importante azienda. Presentarsi: Società Elbi, via De Amicis 78, Collegno, telefono 728-572.

MECCANICO auto, apprendista meccanico abili volenterosi, preferibilmente giovani. Volkswagen Pescarmona, assume Fantino, corso Sebastopoli 227.

MEDIA azienda cerca modellisti qualificati per stampatelli, modelli in legno per foglierie e in gelatinolo espanso. Telefonare 787-082.

MOBILIFICIO via Monginevro 220 cerca apprendisti manovale e cocomessa con esperienza.

MODELLATORI legno cercansi. Pelletti, via Sospello 9, Telefoni 213-519, 794-578.

MOLTE signori, oggi desiderano dedicarsi ad una attività libera ed indipendente per trovare uno sbocco degno ai ritmati occupazioni ed una fonte di guadagni supplementari per la famiglia. Tutto ciò potranno trovare nella vasta organizzazione della Avon Cosmetics. L'occasione di realizzare tale desiderio, l'attività effettuanza, in lavoro piacevole, libero, scrivere o telefonare agli esclusivi Signori per Provincia di Torino: Avon Cosmetics S.p.A. Via Nizza 262/27 Grattacielo Centro Commerciale Torino (Tel. 340-682.

OFFICINA meccanica cerca apprendisti e operaio addetti smerigliatrice, 14-20 anni. Ditta, via Aliberi 19, Grugliasco (vicino Pininfarina). Tel. 703-578.

OFFRESI alloggio e pensionato cambio piccole prestazioni alberghiere vicinanze. Telefonare 637-511.

OPERAI giovani precisi meccanica cercansi. Presentarsi giorni lavorativi ore 18-19 presso Bos Compagnia Italiana cavi metallici flessibili, corso Vercelli 301 str. fronte Sella oppure strada per Settimo cavalcavia per Volpiano.

OPERAI esperti carpenteria in genere cercasi. Presentarsi: Società Elbi, via De Amicis 78, Collegno.

OPERAIO cerca fare per manutenzione impianti industria meccanica ed affini cercasi, disposto trasferirsi. Preferibile porti domicilio. Scrivere: « Elle-Kompass Pubblicità 2643 — 10100 Torino ».

OPERATORI Ghisoni ricerca giovani ambo sessi. Telefonare 262-168.

PANTOGRAFISTI cerca officina stampi zona Moncalieri. Tel. 644-032.

PELLE industria conciaria cercasi, persona specializzata apprendista praticante. Telefonare 872-756.

PELLICCERIA Mencini, cerca gobbi intelligenti e pellicciai finiti. Telefonare 539-888.

PENSIONATI babbi lavori leggeri e addetti elettrici, ore libere, cercasi. Telefonare 777-697.

PERSONA sola cerca donna 2-3 ore giornaliere lavori casa zona Corso Marconi. Tel. 360-595.

PIZZAIOLO cameriere e un cameriere. Tavola calda, telefono 682-397.

PRATICO distributore bevanda cercasi urgentemente. Corso Monte Cucco. Telefonare 737-993.

PRIMARIA azienda meccanica produzione trasferisci provinciale Novara cerca disegnatori, tecnici, fresatori, montatori meccanici, saldatori. Scrivere: Publikitman Capella 3467/F, 28100 Novara.

RAGAZZA 18-20 anni per commissioni e lavori leggeri cercasi. Offerte dettagliate a: « Elle-Kompass Pubblicità 2691 — 10100 Torino ».

RAGIONIERA 25-30 anni, diplomata, per ufficio commerciale cercasi. Offerte dettagliate a: « Elle-Kompass Pubblicità 2691 — 10100 Torino ».

RAGIONIERA con notevole esperienza cercasi per Grugliasco. Lavori leggeri. Telefonare 431-177.

SOCIETA' meccanica Madonna Campagna assume montatori e aggiustatori. Telefonare 299-500.

STAMPERIA produttissimo tedesche impostazione 1970 cerca Cerino Mario Rafael. Telefonare 24-24-84.

TAPPEZZIERE in grotte cerca apprendista 15-16 anni. Telefonare 650-457.

TORNITORI I-II categoria verniciatori cercasi subito Olmo, v. Milazzo 32.

TORNITORI prima categoria cercansi. Presentarsi Grigiasco, corso Aosta 18, sopra Rivoli. Telefono 956-780.

TRASPORTI internazionali cerca personale magazzino pratico e pratica uso carrelli. Telefonare 897-851.

TRATTORISTA agricolo con qualche esperienza trattamento. Scrivere: « Elle-Kompass Pubblicità 2691 — 10100 Torino ».

TUTTOFARE effettuo allestimento due persone cercasi. Telefonare 352-200.

TUTTOFARE capacità, referenziatissimi, preferibile fisso cercasi subito. Telefonare 855-913.

TUTTOFARE cerasi capisca cercasi 7-13 ottimo 7-18 o giornata. Telefonare 546-453.

TUTTOFARE donna cercasi per mezzogiorno. Via Chivasso 24.

TUTTOFARE fisso a giornata cercasi ditta seria. Telefonare 774-852.

19 Smarrimenti

GROSSISSIMA smarrito diamante polpastrello mano sinistra. Offro lire cinquecentomila. Cesare, Castellamonte. Telefonare 0124/54-70.

20 Igiene e terapia

A.A.A. ABILISSIMA massaggiatrice. Corso Traiano 99, telefono 615-703.

A.A. CALISTA massaggi terapeutici dimagranti relax cause. Tel. 552-643.

MASSEURS abilissime circolazione dimagranti antirughe ringiovanti specialissimi. Telefonare 387-883.

SALONE estetica dimagranti massaggi sauna pedicure abbronzature visc. Telefonare 597-261.

21 Automobili

A.A.A.A.A. AUTOFRANCIA c.so Francia 342, piccolissimi anticipi, magnifiche rateazioni semplicissime, garantitissimo controllo automobilistico Fiat, Lancia, Alfa, autoveicoli, Rover, Triumph e land rover pronti.

A.A.A.A.A. RICCARDINI, corso Svizzera 185, telefono 29.21.11, concessionario Nsu-Innocenti, conosce, immobilizza Grand Prix, 500 nuove, 125, 128, 1500 T, 1100, 850 familiare, Prinz, Wilino, vari spider (specie Fiat).

A.A.A.A.A. AUTOSERVIZI-AVI, via Lanzo 201 (strada Benaglia) possiedesi Fiat, Lancia, Alfa, Volkswagen, Simca, Autobianchi ecc. ta acquisto, pagamento 60 cassa.

A.A.A. ACQUISTIAMO autovetture contanti super valutando corso Francia 342.

A.A.A. VASTISSIMO assortimento di qualsiasi tipo di vetture. Minima anticipo, senza privilegi. Visitateci! Corso Agnelli 222, telefono 335-000.

A.A. PRIVATO lussuosa vendo 850 familiare bellissima. Tel. 900-055.

A.A. VERE occasioni Vendiamo: Fiat vie coupé e berlina, Giulia 1300 TI, Giulia GT, Flavia 1500, 1200 e 1500 solter e coupé, 1100 R, 1100 D, 1500 familiare e berlina. Corso Agnelli 77, telefono 353-652.

A. ATTIA terza ottima autovettura 500 nella vasta. Telefonare per prove 570-807.

A.A. JAGUAR Mk II 240 perfettissima occasione colori permutando. Sole, corso G. Cesare 202, telefono 269-756.

A.A. vendesi 1500 ottima gran 280 nella. Telefonare 362-454.

ABBIA 111 sedia proprietario unico, ottimo stato, vendo causa cambio Cinquecento. Via Carlo Alberto 36.

ABRILLA 5 volte, anno 1938, come nuova, vendesi. Telef. 435-072.

AUTORIMESSA vendo Fiorio Kaiser, 500 Giardiniera, 1600, Via Vespucci 50.

BALILLA 3 marce 1932 efficientissima vendo. Telefonare 517-249.

BMW 1600 cilind. impianto gas, privato vende. Telefonare 582-507.

CAVALIERI Concessionaria Fiat Savo, consente soluzioni, valutazione permute, finanziamento usato a rate. Corso Tunisi, 57/49.

CHIDO contratto Giulia 1300 TI consegna. Tel./ufficio 838-063 (int. 17).

CITROEN concessionaria Lancia vendo Flaviano 43 vendo completamente revisionata con garanzia e anni 15-20 a partire da L. 350.000.

CONCESSIONARIA Fiat Savo Salzar, veicoli nuovi, consegna soluzioni, speciali, Cinquecento speciale via 5, Ottavio 47. Tel. 81-326.

CITTADINI dell'Ordine del 1870 acquista Fiat 9... motori 2012.000, 2300 diesel, telefonare, indicando permutazioni calcolo, commerciali, controllo ovunque, consultazioni gratuite.

22 Cicli - Moto - Sport

A nuova stagione nuovi modelli Piaggio Ciclos. Garabaldi, corso Paschiera 175.

AUTOMOTOCARRI Vespa circolazione Piaggio Ciclos motocarri occasioni. Torino Moto Motocicli 81.

BMW 250 Sprinter ultimo vendo. Telefonare 535-700.

CANOTTI numerosissimi con doppia compensazione. Spedizione ovunque. Vendita reale. Garage, via Monte 3.

CHICO Harley 750 motivo vendesi causa cessazione attività. Tel. 672-415.

CORVETTO Motomeccanica Piaggio Ciclos, nuovo modello rivoluzionario. Corso Grosseto 147.

MOTORI 125 vendo. Telef. 861-691.

OCCASIONE. Motocarro Vespa 40 ruote nuove, vendo. Telefonare 795-867.

OCCASIONISSIMA, semiserio, vendo piatto di accessori, avviamento elettrico, motore HP 15 Cleaner, in ordine perfetto. Prezzo L. 1.200.000. Telef. 795-576 ore ufficio.

PRIVATO vende motorino Lui 75-3 accessoriato, come nuovo. Tel. 673-576.

SCOOTER occasione acquisto Piaggio, marca: Partenio, corso Sebastopoli 227.

VENDESI Moto Guzzi 500. Telefonare, ore pasti, Vinolo Emanuele 0166/84-118 Cavriglia.

VERBO Monet 125 Sportsi 3000 km. Telefonare 896-817, ore pasti.

23 Prestazioni diverse

GIOVANE diplomata dinamica offresi per lavoro a domicilio. Telefonare 623-477.

24 Annunci vari

A.A.A.A. OPPORTUNITÀ corsi pianoforti lezioni, insegnanti, signorina d'Agliaty, via Bonelli 25 (piazza Carlo Felice) Torino. Telefono 540-271.

A.A.A. AUTOBOX metallici prefabbricati adattissimi isolare box a cassonetti, 150 milioni varie. Esposizione 3. Secondino di Trana, tel. 853-183.

A.A.A. SVUOTIAMO cantine scopi, alloggi, ville, ecc. subito! Tel. 481-654.

A.A. ANTICHITÀ mobile contanti oggetti quadri biblioteche epoca arredamenti completi. Telefonare 650-884.

A.A. BOX prefabbricati, cassoni, armadi, cassettiere, imprese ing. Bazzani, telefono 740-243, 511-339.

A.A. LETTINI pieghevoli lussuosi, grazia ferro battuto, culla-box, 1.25 x 60. ACQUISTO contanti ricamo macchietta biancheria carrozza completini. Telefonare 890-206, 716-373.

ACQUISTO contanti ricami artistici, dipinti, Quadroni, Maggi, Follini, Rontgen, Calderini, Bocchi, Tavernier, Fra cello, Reycend, Delle, ecc. Scrivere: via Torino, Piazza Pina, ed 10-474, via Farigliani 31/2, Santa Margherita Ligure.

ALCUNI mobili smontati Moglien si svuota svendesi nuova stanza stagionale (tavolo, divano, 2 bamacchino di frasca, telefono 333-165.

ANTICHI mobili, specchi, lampadari, quadri, stampe, soprammobili, ordinati. Telefonare 596-474.

ARREDAMENTI guardaroba. Fratelli Crepaldi fabbricanti specializzati. Laccati, Luxo, a stagliol e cremisi. Prezzi tutto dicembre. Via Passalacqua 9, telefono 331-919.

ARREDATEVI Casa del mobile, Casa dell'originale. Assortimento impressionante di ogni stile. Facilitazioni. Via Belgio 4, Torino.

ASPIRILLO tutto completo carrozzina Salmoiraghi vendo. Gerbi, S. Bernardino di Trana, telefono 853-183.

CUCINE, fornelli a gas vigilmaxi, prezzi eccezionali. Wery, via Botticelli 23, telefono 265-271, Torino.

FRIGORIFERI, lavatrici, cucine vendiamo, prezzi eccezionali. Wery, via Botticelli 23, telefono 265-271, Torino.

GATTINI cuccioli Persiani bianchi argento vendesi, genitori splendidi. Telefonare 345-962.

GATTO Persiano argento Lui figlio campione internazionali vendo. Telefonare 264-494.

MOBILIFICIO Causa, cessata produzione camere, pino spagnolo, grezzi perfettissimi, Ritiro pochi usati. Via S. Donato 14, tel. 680-810.

OCCASIONISSIMA, causa acquisto vendo bellissimo armadio pareto il parte laccato bianco 1.75 x 2.30 cinque-economiche. Telef. 532-806, pomeriggio.

PELLICCE varie, interi, scherpine, trasformazioni, modelli, produzione, rassegnazioni. Vallauri, via Cavour 9 (comunale).

PELLICCIA visone canadese nuova, persiano Bukara medrido, ovelotto, giacca visone bellissime occasione vendo. Telefonare 263-111.

TENDA camperizzo occasione affare eventi, ulteriori vendo, interessato. Telefoni 683-186 - 683-185.

un brandy a parte: Oro Pilla

molti lo chiamano confidenzialmente O.P.

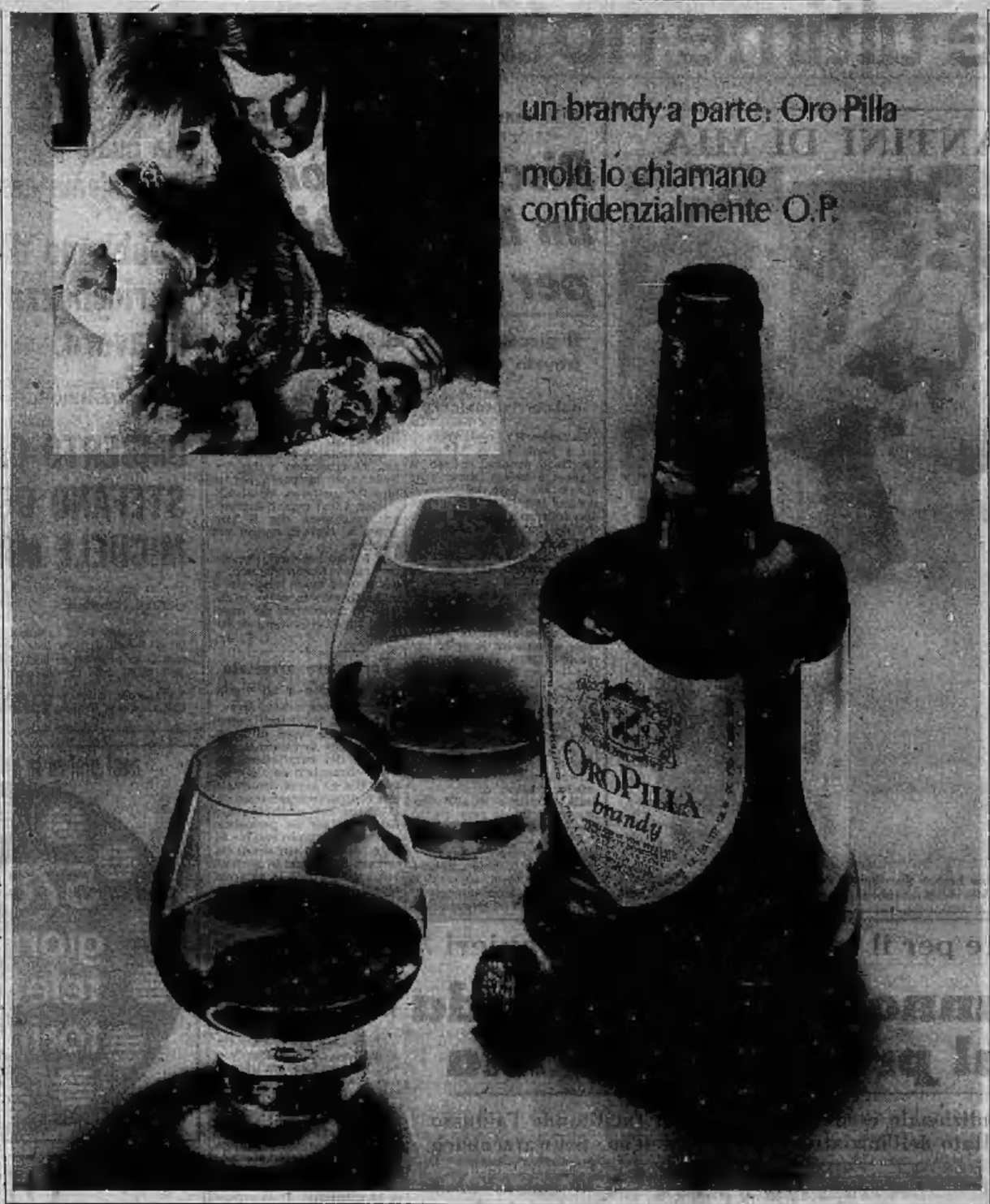

CITROËN ID - DS "CONTROLLO 1970"
Controllate il prezzo: 700.000 Lire!

* 6 mesi di garanzia

FRANSCAR s.a.s.
CONCESSIONARIA - C.so Vittorio Emanuele 208 - Tel. 750.282
★ OMAGGIO AUTORADIO a tutti gli acquirenti sino al 15-6-1970
Rateazione Permute vantaggiose Assetto rigorosamente tecnico

ESPADA

LAMBORGHINI
« Coupé » quattro posti »
Concessionaria
LAMBORAUTO
Via Cristoforo Colombo 43
Torino - Tel. 59.53.84

ANTONIETTA DESTEFANIS PALAZZO
TORINO - CORSO SICCARDI 11
Telef. 540.405 - 542.808

via avigliana
ang. via giacinto collegno
in corso di ultimazione signorilissimi alloggi: due grandi camere, tinello, cucinetta, ingresso, ampi balconi;
attico con grande terrazzo, salone, due camere, cucina, doppi bagni, particolari rifiniture con materiali di prima scelta, posizione tranquilla e comoda, al centro della città, vicinanza servizi pubblici, consegna fine OTTOBRE 1970, visite in cantiere 10-12, 15-18.

via talucchi
inizio frazionamento stabile con appartamenti formati da:
— tre camere, cucina, bagno, ampio ingresso L. 10.500.000
— quattro camere, cucina, bagno, ampio ingresso L. 12.000.000
al piano rialzato, adatto a ufficio, alloggio di:
— tre camere, cucina, ingresso, bagno L. 8.500.000
— camera, cucinetta, bagno, piccolo ingresso L. 3.200.000
riscaldamento centrale, ascensore (da ripristinare).

piazza chiaves
ultimi, signorilissimi appartamenti: grande salone, tre luminose ampie camere con doppi bagni (rivestimento altezza porte), camera e bagno servizio, grande cucina, doppio ingresso, balconate ampie e panoramiche, acqua calda centralizzata, ascensore automatico, portineria, mutuo S. Paolo, abitabili subito, AUTORIMESSE PRIVATE, cantina e soffitta.

via beaulard
in palazzotto in corso di ultimazione, signorilissimi appartamenti formati da grande salone, due camere, cucina, doppi bagni, ampio ripostiglio, particolarmente rifiniti con materiali di prima qualità
L. 25.000.000

strada val s. martino inf.
in palazzine appartamenti signorilissimi, panoramici, ben esposti, con grande giardino condominiale recintato e grandi terrazzi: salone, due o tre grandi camere con doppi bagni, cucina, office, grande ingresso, mutuo S. Paolo, abitabili GIUGNO 1970.

s. margherita (valsalice), ville unifamiliari con grande terrazzo, ingresso, autorimessa completamente indipendenti, impianto riscaldamento centralizzato, locali portineria, parco condominiale di mq. 10.000 circa.
superf. abitabile mq. 210: grande salone, tre camere letto con doppi bagni, camera a bagno servizio, locale guardaroba, cucina ampia e disimpegnata, ripostiglio, tavernetta, lussuose rifiniture, forte mutuo, abitabili autunno 1970.

pino torinese, appartamenti in palazzina con grande giardino condominiale anche per giochi bimbi, completamente recintato, posizione panoramica e soleggiata, appartamenti: salone, tre camere, doppi bagni, cucina ampia e luminosa, terrazzi, grande ingresso, autorimessa privata per due vetture, forte mutuo, già abitabili.

zona via tabacchi, in palazzina, nella zona ville, signorile appartamento: salone, tre belle grandi camere, cucina, doppi bagni, terrazzo, autorimessa, al piano seminterrato grande locale per taverneita, camera e gabinetto servizio, piccola porzione di giardino, 34.000.000 compresa mutuo.

via galliate, in palazzina, signorilissimo appartamento: grande salone, sala pranzo, tre camere, cucina, camera servizio, doppi bagni, terrazzi, autorimessa, tre mansardine con grande, panoramico, terrazzo, 38.000.000 compreso forte mutuo.

corso einaudi (altezza c.so Duca Abruzzi), panoramico appartamento, piano 6°, formato da salone angolare, tre belle camere, cucina, doppi bagni, terrazzo solarium, autorimessa privata, 32.000.000.

corso massimo d'azeglio, signorile appartamento mq. 280 circa, grande salone di rappresentanza, tre camere (in posizione tranquilla), doppi bagni, cucina, grandi ripostigli, ampio ingresso, doppio ascensore (unico alloggio al piano), 42.000.000 compreso forte mutuo.

precollinare cavoretto, in lussuosa palazzina di nuova costruzione: appartamento grande salone, sala biblioteca mq. 30 circa, tre camere con doppi bellissimi bagni, camera e bagno servizio, cucina, autorimesse per due vetture, giardino in proprietà, sottotetto, 49.000.000 compreso mutuo.

ECCO LA MATRIMONIALE COMPONIBILE CON ARMADIONE 2 STAGIONI

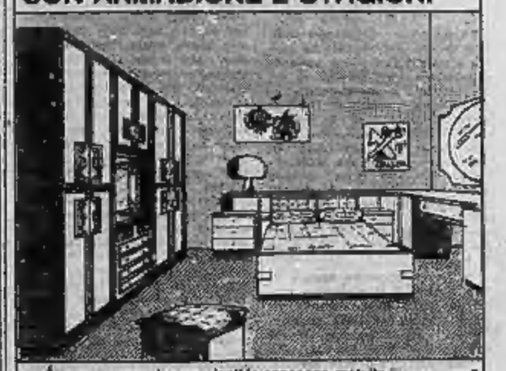

a prezzi convenienti (e consegna gratuita in tutto il Piemonte, Valle compresa) presso
ARREDAMENTI MONTELLO - Via Montello 9
VENARIA (vicino alla stazione)

Servetti
Via Rodi 1
le cure estetiche
STENDHAL